



Universidad Tecnológica de Torreón

Organismo Público Descentralizado del Gobierno del Estado de Coahuila



Informe Cuatrimestral Septiembre - Diciembre 2010

INFORME CUATRIMESTRAL SEPTIEMBRE-DICIEMBRE 2010

CONSEJO DIRECTIVO

LIC. JORGE TORRES LÓPEZ

Gobernador Constitucional del Estado de Coahuila

PROFR. ANDRÉS MENDOZA SALAS

Secretario de Educación y Cultura del Estado de Coahuila

LIC. MARCOS DURÁN FLORES

Secretario de Fomento Económico del Estado de Coahuila

ING. JESÚS JUAN OCHOA GALINDO

Tesorero General del Gobierno del Estado de Coahuila

C.P. GERARDO MARTÍNEZ MIRANDA

Subdirector de Apoyo para el Seguimiento de Programas Educativos
Federales en el Estado de Coahuila

M.C. JORGE ACOLTZI ALCÁZAR

Director de Apoyo a la Gestión Administrativa de la
Coordinación General de Universidades Tecnológicas

DR. LUIS HUERTA GONZÁLEZ

Director de Operación y Desarrollo Institucional de la
Coordinación General de Universidades Tecnológicas

PROFR. JUAN MANUEL RÍOS ORTEGA

Décimo Quinto Regidor del R. Ayuntamiento Municipal de Torreón

ING. PEDRO CARLOS DELGADO LÓPEZ

Director General del Parque Industrial las Américas

LIC. LUIS REY DELGADO GARCÍA

Subdirector de Comunicación y Relaciones Públicas
del Grupo LALA, S.A. de C.V.

LIC. MANUEL DE LA PARRA VIESCA

Director General de SEREX del Norte, S.A. de C.V.

COMISARIO

LIC. GERARDO DANIEL TORRES CASTILLA

Subsecretario de Auditoría Gubernamental en Coahuila

**INFORME CUATRIMESTRAL
SEPTIEMBRE-DICIEMBRE 2010**

AUTORIDADES DE LA UNIVERSIDAD

MC INDALECIO MEDINA HERNÁNDEZ
Rector

MC LAURA OFELIA ZERMEÑO CASAS
Directora de Administración y Finanzas

LIC. HERNÁN CEPEDA DÍAZ
Director de Vinculación

MC RUBÉN ROMERO RODRÍGUEZ
Director del P.E. de Mantenimiento Área Industrial

ING. JORGE JUÁREZ IBARRA
Director del P.E. de Administración Área Administración
y Evaluación de Proyectos

MC HERIBERTO MARTÍN HERNÁNDEZ VÉLEZ
Director del P.E. de Tecnologías de la Información y Comunicación
Área Redes y Telecomunicaciones

ING. FRANCISCO RODRÍGUEZ RUBIO
Director del P.E. de Mecánica

MC JESÚS GERARDO SERRANO MEJÍA
Director de los P.E. de Mecatrónica Área
Sistemas de Manufactura Flexible

MC GERARDO DELGADO SALAZAR
Director del P.E. de Procesos Industriales Área Manufactura

LIC. JUAN FRANCISCO SALAZAR GARCÍA
Director de Extensión Universitaria

LIC. JOSÉ RAMIRO COMPEÁN SOLÍS
Abogado General

INFORME CUATRIMESTRAL

SEPTIEMBRE-DICIEMBRE 2010

ÍNDICE

a) ASUNTOS ACADÉMICOS

a.1	Control Escolar.....	1
a.2	Deserción.....	14
a.3	Índice de Reprobación.....	17
a.4	Egresados.....	18
a.5	Docentes.....	20
a.6	Biblioteca.....	23
a.7	Becas.....	25
a.8	Tutorías y Asesorías Académicas.....	27
a.9	Asesoría Psicopedagógica.....	28
a.10	Talleres y laboratorios.....	

b) ASUNTOS DE EXTENSIÓN UNIVERSITARIA

b.1	Apoyos a la comunidad.....	32
b.2	Prensa y Difusión.....	33
b.3	Actividades Culturales.....	34
b.4	Actividades Deportivas.....	39
b.5	Servicio Médico.....	41
	Eventos de la UTT.....	42

c) ASUNTOS DE VINCULACIÓN

c.1	Visitas, prácticas y estadías.....	43
c.2	Seguimiento y colocación de egresados.....	45
c.4	Servicios Tecnológicos.....	47

d) ASUNTOS DE PLANEACIÓN Y EVALUACIÓN

d.1	Planes y Programas.....	50
d.2	Sistema de Gestión de Calidad.....	51

e) ASUNTOS DE ADMINISTRACIÓN Y FINANZAS

e.1	Recursos Humanos.....	52
e.2	Costos del personal.....	55
e.3	Egresos del Capítulo 1000.....	55
e.4	Infraestructura y capacidad instalada.....	57
e.5	Origen y aplicación de los recursos.....	58
e.6	Estado de variaciones al patrimonio.....	59
e.7	Balance General.....	60
e.8	Estado de Resultados.....	61

INFORME CUATRIMESTRAL

SEPTIEMBRE-DICIEMBRE 2010

a) ASUNTOS ACADÉMICOS

a.1 Control Escolar

Para este periodo cuatrimestral se llevó a cabo la aplicación del Examen Nacional de Ingreso por parte del CENEVAL a los aspirantes a ingresar a la universidad, los cuales se registraron como parte de la 16^a "C" generación. Los aspirantes cumplen con los requisitos que marca la institución de presentar su examen de admisión en la modalidad de Técnico Superior Universitario. La matrícula total fue de 2,546 en ambos niveles.

ASPIRANTES Y SUSTENTANTES DE NUEVO INGRESO

PROGRAMA EDUCATIVO	ASPIRANTES	SUSTENTANTES	INSCRITOS	
			TSU	ING
Procesos Industriales Área Manufactura	85	76	109	20
Mecatrónica Área Automatización	146	133	138	-
Mantenimiento Área Industrial	232	210	200	19
Mecánica Industrial	155	138	130	26
Mecatrónica Área Sistemas de Manufactura Flexible	203	184	147	71
Administración Área Administración y Evaluación de Proyectos	136	119	154	-
Tecnologías de la Información y Comunicación Área Redes y Telecomunicaciones	284	250	244	-
TOTAL	1,241	1,110	1,122	136

La aplicación del examen para los alumnos que quedaron pendientes se les aplicará con los de la siguiente generación.

Los Programas Educativos TSU de Administración y Tecnologías de la Información, se preparan para ser evaluados por un Organismo reconocido por COPAES (CACECA y CACEI) y lograr su acreditación para poder ofrecer el nivel 5-A de Ingenierías.

INFORME CUATRIMESTRAL

SEPTIEMBRE-DICIEMBRE 2010

MATRÍCULA INICIAL HISTÓRICA POR PROGRAMA EDUCATIVO PARA EL PERIODO DE SEPTIEMBRE – DICIEMBRE

Nuevamente la matrícula de Septiembre registró un incremento significativo con respecto al mismo periodo del año anterior.

PROGRAMA EDUCATIVO	1998	1999	2000	2001	2002	2003	2004	2005	2006	2007	2008	2009	2010
Procesos Industriales Área Manufactura	70	228	331	394	364	289	287	265	155	109	70	156	256
Mecatrónica Área Automatización	51	138	194	241	234	151	136	136	113	103	86	108	183
Mantenimiento Área Industrial	42	74	117	174	188	180	217	197	162	227	237	334	452
Mecánica Industrial	17	58	86	89	107	117	145	168	164	178	141	254	372
Mecatrónica Área de Sistemas de Manufactura Flexible	0	0	0	82	194	390	495	376	314	310	315	484	559
Administración Área Administración y Evaluación de Proyectos	0	0	0	0	0	0	98	215	232	333	289	300	303
Tecnologías de la Información y Comunicación Área Redes y Telecomunicaciones	0	0	0	0	0	0	0	0	0	0	137	319	421
TOTAL	180	498	728	980	1087	1127	1378	1357	1140	1260	1275	1955	2546

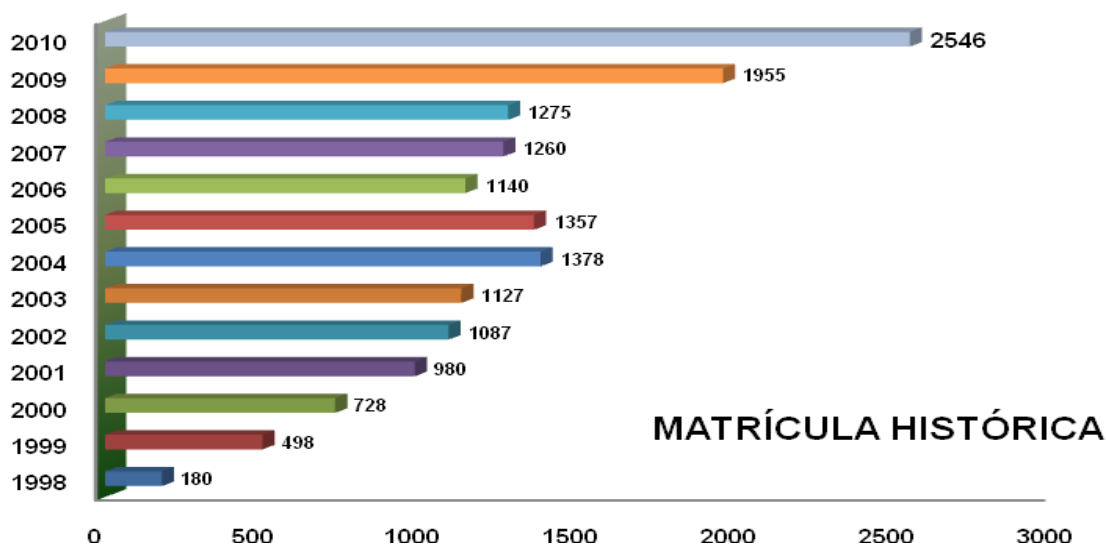

INFORME CUATRIMESTRAL SEPTIEMBRE-DICIEMBRE 2010

La matrícula total de T.S.U. registró un incremento respecto al mismo periodo del año 2009 del 23%.

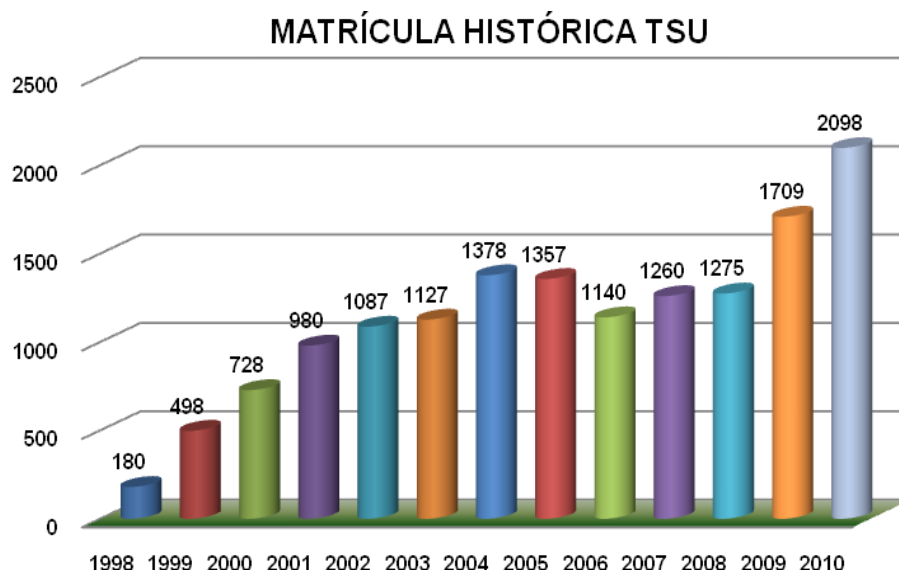

La matrícula total de Ingeniería registró un incremento respecto al mismo periodo del año 2009 del 82%.

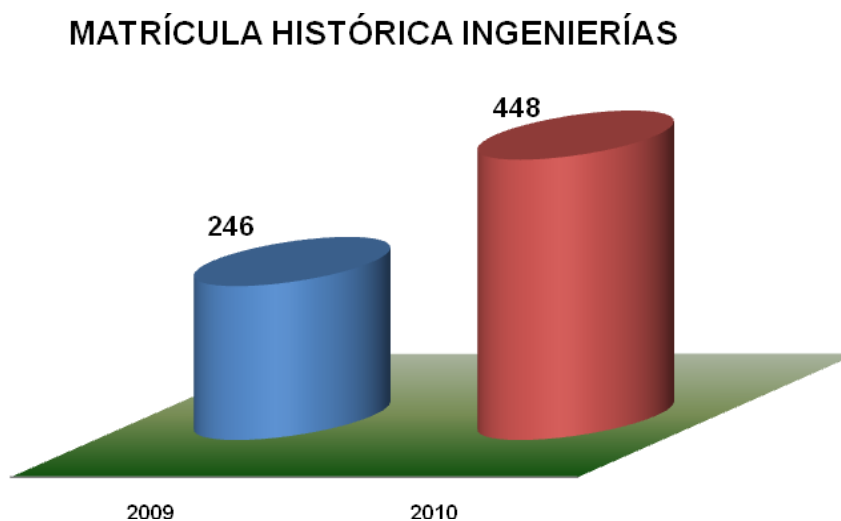

En las tablas que se muestran a continuación se detalla el comportamiento de la matrícula inicial y final en el cuatrimestre por Programa Educativo.

INFORME CUATRIMESTRAL SEPTIEMBRE-DICIEMBRE 2010

La carrera de Procesos Industriales Área Manufactura inicia con una matrícula de 256 alumnos, 177 en TSU y 79 en Ingeniería, divididos en 139 hombres y 117 mujeres.

MATRÍCULA INICIAL POR GENERACIÓN, CUATRIMESTRE, TURNO Y SEXO

TURNO		17 ^a “B”		16 ^a “C”		15 ^a “C”		1 ^a ING.		2 ^a ING.		3 ^a ING.		TOTAL
		1°		1°		4°		10°		9°		7°		
		H	M	H	M	H	M	H	M	H	M	H	M	
TSU	MATUTINO	0	0	39	39	33	35	-	-	-	-	-	-	146
	NOCTURNO	21	10	0	0	0	0	-	-	-	-	-	-	31
ING	NOCTURNO	-	-	-	-	-	-	19	18	13	9	14	6	79
TOTAL		21	10	39	39	33	35	19	18	13	9	14	6	256

MATRÍCULA FINAL POR GENERACIÓN, CUATRIMESTRE TURNOS Y SEXO

TURNO		17 ^a “B”		16 ^a “C”		15 ^a “C”		1 ^a ING.		2 ^a ING.		3 ^a ING.		TOTAL
		1°		1°		4°		10°		9°		7°		
		H	M	H	M	H	M	H	M	H	M	H	M	
TSU	MATUTINO	0	0	25	31	32	32	-	-	-	-	-	-	120
	NOCTURNO	19	8	0	0	0	0	-	-	-	-	-	-	27
ING	NOCTURNO	-	-	-	-	-	-	15	15	13	8	13	6	70
TOTAL		19	8	25	31	32	32	15	15	13	8	13	6	217

H = HOMBRES
M = MUJERES
ING.=INGENIERÍA

Se registraron 39 bajas en total, 30 en el nivel de TSU y 9 en el nivel de Ingeniería.

INFORME CUATRIMESTRAL SEPTIEMBRE-DICIEMBRE 2010

Durante este periodo la carrera de Mecatrónica Área Automatización inicia con una matrícula de 183 alumnos todos en TSU, divididos en 173 hombres y 10 mujeres.

MATRÍCULA INICIAL POR GENERACIÓN, CUATRIMESTRE, TURNO Y SEXO

TURNO		17 ^a “B”		16 ^a “C”		15 ^a “C”		16 ^a “B”		TOTAL
		1°		1°		4°		4°		
		H	M	H	M	H	M	H	M	
TSU	MATUTINO	0	0	88	5	24	0	0	0	117
	VESPERTINO	0	0	21	0	0	0	0	0	21
	NOCTURNO	21	3	0	0	0	0	19	2	45
TOTAL		21	3	109	5	24	0	19	2	183

MATRÍCULA FINAL POR GENERACIÓN, CUATRIMESTRE TURNO Y SEXO

TURNO		17 ^a “B”		16 ^a “C”		15 ^a “C”		16 ^a “B”		TOTAL
		1°		1°		4°		4°		
		H	M	H	M	H	M	H	M	
TSU	MATUTINO	0	0	73	4	21	0	0	0	98
	VESPERTINO	0	0	15	0	0	0	0	0	15
	NOCTURNO	19	3	0	0	0	0	15	1	38
TOTAL		19	3	88	4	21	0	15	1	151

H = HOMBRES

M = MUJERES

Se registraron 32 bajas, 25 del turno diurno y 7 del nocturno.

INFORME CUATRIMESTRAL SEPTIEMBRE-DICIEMBRE 2010

La carrera de Mantenimiento Área Industrial inicia con una matrícula de 452 alumnos, 372 en TSU y 80 en Ingeniería, divididos en 441 hombres y 11 mujeres.

MATRÍCULA INICIAL POR GENERACIÓN, CUATRIMESTRE, TURNO Y SEXO

TURNOS		17ª "B"		16ª "C"		16ª "A"		15ª "C"		16ª "B"		15ª "A"		15ª "B"		1ª ING.	2ª ING.	3ª ING.	TOTAL
		1º		1º		3º		4º		4º		6º		7º		10º	9º	7º	
		H	M	H	M	H	M	H	M	H	H	H	H	H	H	H	H	H	
TSU	MATUTINO	0	0	151	4	22	2	83	3	0	22	0	-	-	-	-	-	-	287
	NOCTURNO	43	2	0	0	0	0	0	0	26	0	14	-	-	-	-	-	-	85
ING	NOCTURNO	-	-	-	-	-	-	-	-	-	-	-	-	-	-	43	18	19	80
TOTAL		43	2	151	4	22	2	83	3	26	22	14	43	18	19	43	18	19	452

MATRÍCULA FINAL POR GENERACIÓN, CUATRIMESTRE TURNOS Y SEXO

TURNOS		17ª "B"		16ª "C"		16ª "A"		15ª "C"		16ª "B"		15ª "A"		15ª "B"		1ª ING.	2ª ING.	3ª ING.	TOTAL
		1º		1º		3º		4º		4º		6º		7º		10º	9º	7º	
		H	M	H	M	H	M	H	M	H	H	H	H	H	H	H	H	H	
TSU	MATUTINO	0	0	118	3	19	2	80	2	0	21	0	-	-	-	-	-	-	245
	NOCTURNO	42	2	0	0	0	0	0	0	24	0	14	-	-	-	-	-	-	82
ING	NOCTURNO	-	-	-	-	-	-	-	-	-	-	-	-	-	-	42	17	18	77
TOTAL		42	2	118	3	19	2	80	2	24	21	14	42	17	18	42	17	18	404

H = HOMBRES

M = MUJERES

ING.=INGENIERÍA

Se registraron 48 bajas, 45 de ellos de la modalidad de TSU y 3 de ingenierías.

INFORME CUATRIMESTRAL SEPTIEMBRE-DICIEMBRE 2010

En la carrera de Mecánica Industrial se inicia con una matrícula de 372 alumnos, 269 en TSU, y 103 en Ingeniería divididos en 363 hombres y 9 mujeres.

MATRÍCULA INICIAL POR GENERACIÓN, CUATRIMESTRE, TURNO Y SEXO

TURNO		16 ^a "C"		16 ^a "A"		15 ^a "C"		1 ^a ING.		2 ^a ING.	3 ^a ING.	TOTAL
		1°		3°		4°		10°		9°	7°	
		H	M	H	M	H	M	H	M	H	H	
TSU	MATUTINO	128	2	20	1	114	4	-	-	-	-	269
ING	NOCTURNO	-	-	-	-	-	-	31	2	44	26	103
TOTAL		128	2	20	1	114	4	31	2	44	26	372

MATRÍCULA FINAL POR GENERACIÓN, CUATRIMESTRE TURNO Y SEXO

TURNO		16 ^a "C"		16 ^a "A"		15 ^a "C"		1 ^a ING.		2 ^a ING.	3 ^a ING.	TOTAL
		1°		3°		4°		10°		9°	7°	
		H	M	H	M	H	M	H	M	H	H	
TSU	MATUTINO	109	2	17	1	112	4	-	-	-	-	245
ING	NOCTURNO	-	-	-	-	-	-	31	2	37	19	89
TOTAL		109	2	17	1	112	4	31	2	37	19	334

H = HOMBRES

M = MUJERES

ING.=INGENIERÍA

Se registraron 38 bajas, 24 de TSU y 14 de ingenierías.

INFORME CUATRIMESTRAL

SEPTIEMBRE-DICIEMBRE 2010

Referente a la carrera de Mecatrónica Área Sistemas de Manufactura Flexible inicia con una matrícula de 559 alumnos, divididos en 525 hombres y 34 mujeres de los cuales estuvieron inscritos en el turno matutino 238, 60 en vespertino y 261 en el nocturno.

MATRÍCULA INICIAL POR GENERACIÓN, CUATRIMESTRE, TURNO Y SEXO

TURNO		17 ^a “B”		16 ^a “C”		16 ^a “A”		15 ^a “C”		16 ^a “B”	15 ^a “A”	15 ^a “B”	1 ^a ING.		2 ^a ING.		3 ^a ING.		TOTAL
		1°		1°		3°		4°		4°	6°	7°	10°		9°		7°		
		H	M	H	M	H	M	H	M	H	H	H	H	M	H	M	H	M	
TSU	MATUTINO	0	0	79	4	34	2	91	8	0	20	0	-	-	-	-	-	-	238
	VESPERTINO	0	0	36	4	0	0	19	1	0	0	0	-	-	-	-	-	-	60
	NOCTURNO	23	1	0	0	0	0	0	0	24	0	27	-	-	-	-	-	-	75
ING	NOCTURNO	-	-	-	-	-	-	-	-	-	-	-	50	6	57	2	65	6	186
TOTAL		23	1	115	8	34	2	110	9	24	20	27	50	6	57	2	65	6	559

MATRÍCULA FINAL POR GENERACIÓN, CUATRIMESTRE TURNO Y SEXO

TURNO		17 ^a “B”		16 ^a “C”		16 ^a “A”		15 ^a “C”		16 ^a “B”	15 ^a “A”	15 ^a “B”	1 ^a ING.		2 ^a ING.		3 ^a ING.		TOTAL
		1°		1°		3°		4°		4°	6°	7°	10°		9°		7°		
		H	M	H	M	H	M	H	M	H	H	H	H	M	H	M	H	M	
TSU	MATUTINO	0	0	63	4	23	2	85	7	0	18	0	-	-	-	-	-	-	202
	VESPERTINO	0	0	34	2	0	0	17	1	0	0	0	-	-	-	-	-	-	54
	NOCTURNO	19	1	0	0	0	0	0	0	22	0	27	-	-	-	-	-	-	69
ING	NOCTURNO	-	-	-	-	-	-	-	-	-	-	-	49	6	55	2	60	6	178
TOTAL		19	1	97	6	23	2	102	8	22	18	27	49	6	55	2	60	6	503

H = HOMBRES

M = MUJERES

ING.=INGENIERÍA

Se registraron 56 bajas, 48 del nivel TSU y 8 de ingeniería.

INFORME CUATRIMESTRAL SEPTIEMBRE-DICIEMBRE 2010

El Programa Educativo de Administración Área Administración y Evaluación de Proyectos inicia con una matrícula de 303 alumnos, divididos en 97 hombres y 206 mujeres de los cuales estuvieron inscritos 242 en el turno matutino y 61 en turno vespertino-nocturno.

MATRÍCULA INICIAL POR GENERACIÓN, CUATRIMESTRE, TURNO Y SEXO

TURNO	17ª “B”		16ª “C”		16ª “A”		15ª “C”		16ª “B”		15ª “A”		15ª “B”		TOTAL
	1º		1º		3º		4º		4º		6º		7º		
	H	M	H	M	H	M	H	M	H	M	H	M	H	M	
MATUTINO	0	0	38	84	10	18	19	55	0	0	7	11	0	0	242
VESPERTINO - NOCTURNO	14	18	0	0	0	0	0	0	5	9	0	0	4	11	61
TOTAL	14	18	38	84	10	18	19	55	5	9	7	11	4	11	303

MATRÍCULA FINAL POR GENERACIÓN, CUATRIMESTRE TURNO Y SEXO

TURNO	17ª "B"		16ª "C"		16ª "A"		15ª "C"		16ª "B"		15ª "A"		15ª "B"		TOTAL
	1º		1º		3º		4º		4º		6º		7º		
	H	M	H	M	H	M	H	M	H	M	H	M	H	M	
MATUTINO	0	0	27	65	6	6	16	50	0	0	7	11	0	0	188
VESPERTINO - NOCTURNO	10	18	0	0	0	0	0	0	5	7	0	0	4	11	55
TOTAL	10	18	27	65	6	6	16	50	5	7	7	11	4	11	243

H = HOMBRES
M = MUJERES

Se registraron 60 bajas, 22 hombres y 38 mujeres.

INFORME CUATRIMESTRAL SEPTIEMBRE-DICIEMBRE 2010

La carrera de Tecnologías de la Información y Comunicación Área Redes y Telecomunicaciones, inició con una matrícula de 421 alumnos, divididos en 277 hombres y 144 mujeres.

MATRÍCULA INICIAL POR GENERACIÓN, CUATRIMESTRE, TURNOS Y SEXO

TURNO		17 ^a “B”		16 ^a “C”		16 ^a “A”		15 ^a “C”		16 ^a “B”		15 ^a “A”		TOTAL
		1°		1°		3°		4°		4°		6°		
		H	M	H	M	H	M	H	M	H	M	H	M	
TSU	MATUTINO	0	0	103	53	21	15	58	39	0	0	16	10	315
	VESPERTINO	0	0	37	8	0	0	0	0	0	0	0	0	45
	NOCTURNO	31	12	0	0	0	0	0	0	11	7	0	0	61
TOTAL		31	12	140	61	21	15	58	39	11	7	16	10	421

MATRÍCULA FINAL POR GENERACIÓN, CUATRIMESTRE TURNOS Y SEXO

TURNO		17 ^a “B”		16 ^a “C”		16 ^a “A”		15 ^a “C”		16 ^a “B”		15 ^a “A”		TOTAL
		1°		1°		3°		4°		4°		6°		
		H	M	H	M	H	M	H	M	H	M	H	M	
TSU	MATUTINO	0	0	70	38	19	11	55	33	0	0	16	10	252
	VESPERTINO	0	0	25	5	0	0	0	0	0	0	0	0	30
	NOCTURNO	23	10	0	0	0	0	0	0	9	4	0	0	46
TOTAL		23	10	95	43	19	11	55	33	9	4	16	10	328

H = HOMBRES

M = MUJERES

Se registraron 93 bajas, 60 hombres y 33 mujeres.

INFORME CUATRIMESTRAL SEPTIEMBRE-DICIEMBRE 2010

La matrícula inicial en este periodo fue de 2,546 alumnos, de los cuales, 1,614 cursaron sus estudios en el turno matutino, 126 en el turno vespertino-nocturno y 358 en el nocturno ellos en la modalidad de TSU, y 448 alumnos estudiando la ingeniería en el turno nocturno. Por género se registró un total de 2,015 hombres y 531 mujeres.

MATRÍCULA INICIAL GENERAL

PROGRAMA EDUCATIVO	17 ^a “B”		16 ^a “C”		16 ^a “A”		15 ^a “C”		16 ^a “B”		15 ^a “A”		15 ^a “B”		1 ^a ING.		2 ^a ING.		3 ^a ING.		TOTAL
	1°		1°		3°		4°		4°		6°		7°		10°		9°		7°		
	H	M	H	M	H	M	H	M	H	M	H	M	H	M	H	M	H	M	H	M	
Procesos Industriales Área Manufactura	21	10	39	39	0	0	33	35	0	0	0	0	0	0	19	18	13	9	14	6	256
Mecatrónica Área Automatización	21	3	109	5	0	0	24	0	19	2	0	0	0	0	-	-	-	-	-	-	183
Mantenimiento Área Industrial	43	2	151	4	22	2	83	3	26	0	22	0	14	0	43	0	18	0	19	0	452
Mecánica Industrial	0	0	128	2	20	1	114	4	0	0	0	0	0	0	31	2	44	0	26	0	372
Mecatrónica Área Sistemas de Manufactura Flexible	23	1	115	8	34	2	110	9	24	0	20	0	27	0	50	6	57	2	65	6	559
Administración Área Administración y Evaluación de Proyectos	14	18	38	84	10	18	19	55	5	9	7	11	4	11	-	-	-	-	-	-	303
Tecnologías de la Información y Comunicación Área Redes y Telecomunicaciones	31	12	140	61	21	15	58	39	11	7	16	10	-	-	-	-	-	-	-	-	421
TOTAL	153	46	720	203	107	38	441	145	85	28	65	21	45	11	143	26	132	11	124	12	2546

H = HOMBRES
M = MUJERES
ING.=INGENIERÍA

INFORME CUATRIMESTRAL SEPTIEMBRE-DICIEMBRE 2010

Al concluir el mes de diciembre, se finalizó con 2180 alumnos, 1744 hombres y 436 mujeres.

MATRÍCULA FINAL GENERAL

PROGRAMA EDUCATIVO	17ª “B”		16ª “C”		16ª “A”		15ª “C”		16ª “B”		15ª “A”		15ª “B”		1ª ING.		2ª ING.		3ª ING.		TOTAL
	1°		1°		3°		4°		4°		6°		7°		10°		9°		7°		
	H	M	H	M	H	M	H	M	H	M	H	M	H	M	H	M	H	M	H	M	
Procesos Industriales Área Manufactura	19	8	25	31	0	0	32	32	0	0	0	0	0	0	15	15	13	8	13	6	217
Mecatrónica Área Automatización	19	3	88	4	0	0	21	0	15	1	0	0	0	0	-	-	-	-	-	-	151
Mantenimiento Área Industrial	42	2	118	3	19	2	80	2	24	0	21	0	14	0	42	0	17	0	18	0	404
Mecánica Industrial	0	0	109	2	17	1	112	4	0	0	0	0	0	0	31	2	37	0	19	0	334
Mecatrónica Área Sistemas de Manufactura Flexible	19	1	97	6	23	2	102	8	22	0	18	0	27	0	49	6	55	2	60	6	503
Administración Área Administración y Evaluación de Proyectos	10	18	27	65	6	6	16	50	5	7	7	11	4	11	-	-	-	-	-	-	243
Tecnologías de la Información y Comunicación Área Redes y Telecomunicaciones	23	10	95	43	19	11	55	33	9	4	16	10	-	-	-	-	-	-	-	-	328
TOTAL	132	42	559	154	84	22	418	129	75	12	62	21	45	11	137	23	122	10	110	12	2180

Se registraron 366 bajas en total en el cuatrimestre Septiembre-Diciembre 2010.

INFORME CUATRIMESTRAL SEPTIEMBRE-DICIEMBRE 2010

Grupos

El total de la matrícula se distribuyó en 98 grupos.

GRUPOS POR CARRERA

PROGRAMA EDUCATIVO	TURNO			TOTAL
	MATUTINO	VESPERTINO	NOCTURNO	
Procesos Industriales Área Manufactura	6	0	1	7
Mecatrónica Área Automatización	4	2	1	7
Mantenimiento Área Industrial	10	0	4	14
Mecánica Industrial	9	0	0	9
Mecatrónica Área Sistemas de Manufactura Flexible	9	2	3	14
Administración Área Administración y Evaluación de Proyectos	9	0	3	12
Tecnologías de la Información y Comunicación Área Redes y Telecomunicaciones	11	2	3	16
Ing. Tecnologías de Producción	0	0	4	4
Ing. Mantenimiento Industrial	0	0	4	4
Ing. Metal Mecánica	0	0	4	4
Ing. Mecatrónica	0	0	7	7
TOTAL	58	6	34	98

INFORME CUATRIMESTRAL SEPTIEMBRE-DICIEMBRE 2010

a.2 Deserción

En este periodo se presentaron 366 bajas, en los alumnos de primer cuatrimestre fue donde se registró la mayor cantidad de bajas con un 64%.

BAJAS POR PROGRAMA EDUCATIVO, GENERACIÓN, GRADO Y GÉNERO.

PROGRAMA EDUCATIVO	17 ^a “B”		16 ^a “C”		16 ^a “A”		15 ^a “C”		16 ^a “B”		15 ^a “A”		15 ^a “B”		1 ^a ING.		2 ^a ING.		3 ^a ING.		TOTAL
	1°		1°		3°		4°		4°		6°		7°		10°		9°		7°		
	H	M	H	M	H	M	H	M	H	M	H	M	H	M	H	M	H	M	H	M	
Procesos Industriales Área Manufactura	2	2	14	8	0	0	1	3	0	0	0	0	0	0	4	3	0	1	1	0	39
Mecatrónica Área Automatización	2	0	21	1	0	0	3	0	4	1	0	0	0	0	-	-	-	-	-	-	32
Mantenimiento Área Industrial	1	0	33	1	3	0	3	1	2	0	1	0	0	0	1	0	1	0	1	0	48
Mecánica Industrial	0	0	19	0	3	0	2	0	0	0	0	0	0	0	0	0	7	0	7	0	38
Mecatrónica Área Sistemas de Manufactura Flexible	4	0	18	2	11	0	8	1	2	0	2	0	0	0	1	0	2	0	5	0	56
Administración Área Administración y Evaluación de Proyectos	4	0	11	19	4	12	3	5	0	2	0	0	0	0	-	-	-	-	-	-	60
Tecnologías de la Información y Comunicación Área Redes y Telecomunicaciones	8	2	45	18	2	4	3	6	2	3	0	0	-	-	-	-	-	-	-	-	93
TOTAL	21	4	161	49	23	16	23	16	10	6	3	0	0	0	6	3	10	1	14	0	366

INFORME CUATRIMESTRAL

SEPTIEMBRE-DICIEMBRE 2010

En el siguiente cuadro se detalla el porcentaje de deserción por programa educativo.

% DE DESERCIÓN POR PROGRAMA EDUCATIVO

PROGRAMA EDUCATIVO	MATRÍCULA INICIAL	MATRÍCULA FINAL	% DESERCIÓN
Procesos Industriales Área Manufactura	177	147	17%
Mecatrónica Área Automatización	183	151	17%
Mantenimiento Área Industrial	372	327	12%
Mecánica Industrial	269	245	9%
Mecatrónica Área Sistemas de Manufactura Flexible	373	325	13%
Administración Área Administración y Evaluación de Proyectos	303	243	20%
Tecnologías de la Información y Comunicación Área Redes y Telecomunicaciones	421	328	22%
Ing. Tecnologías de Producción	79	70	11%
Ing. Mantenimiento Industrial	80	77	4%
Ing. Metal Mecánica	103	89	14%
Ing. Mecatrónica	186	178	4%
TOTAL	2546	2180	14%

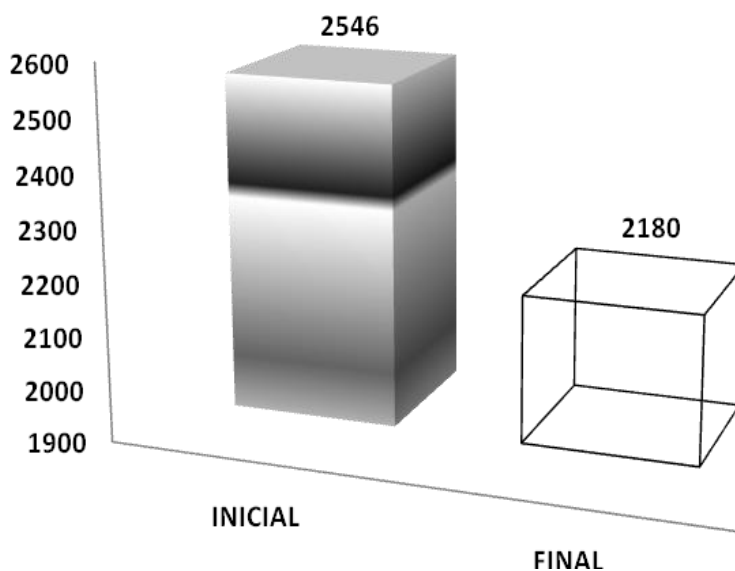

INFORME CUATRIMESTRAL

SEPTIEMBRE-DICIEMBRE 2010

Causas de deserción

De las 366 bajas la mayor incidencia fue referente a Bajo Rendimiento Académico con un 53%.

CAUSAS DE DESERCIÓN

C A U S A S	PROGRAMAS EDUCATIVOS											TOTAL
	T S U							INGENIERÍAS				
	PI	MA	MI	ME	MT	AEP	TIC	ITP	IMI	IMM	IM	
Bajo Rendimiento Académico	16	15	30	14	23	24	55	7	0	5	4	193
Problemas Personales y Familiares	4	2	8	0	0	2	22	0	1	0	0	39
Problemas Económicos	1	2	1	3	1	4	1	0	0	1	0	14
Incumplimiento de expectativas	0	0	0	0	0	1	0	0	0	0	0	1
Problemas Laborales	5	4	4	3	2	3	7	0	2	6	3	39
Problemas de Salud	0	0	0	0	1	2	2	1	0	0	0	6
Cambio de Escuela	2	0	0	2	4	2	5	0	0	0	0	15
Cambio de Carrera	1	4	1	0	2	2	1	0	0	0	0	11
Cambio de Ciudad	1	1	1	1	1	8	0	1	0	0	0	14
Otras	0	4	0	1	14	12	0	0	0	2	1	34
TOTAL	30	32	45	24	48	60	93	9	3	14	8	366

*Otras= Dejó de asistir, Falta de tiempo, Papelería, Matrimonio, No se presentó a clases.

Causas de deserción

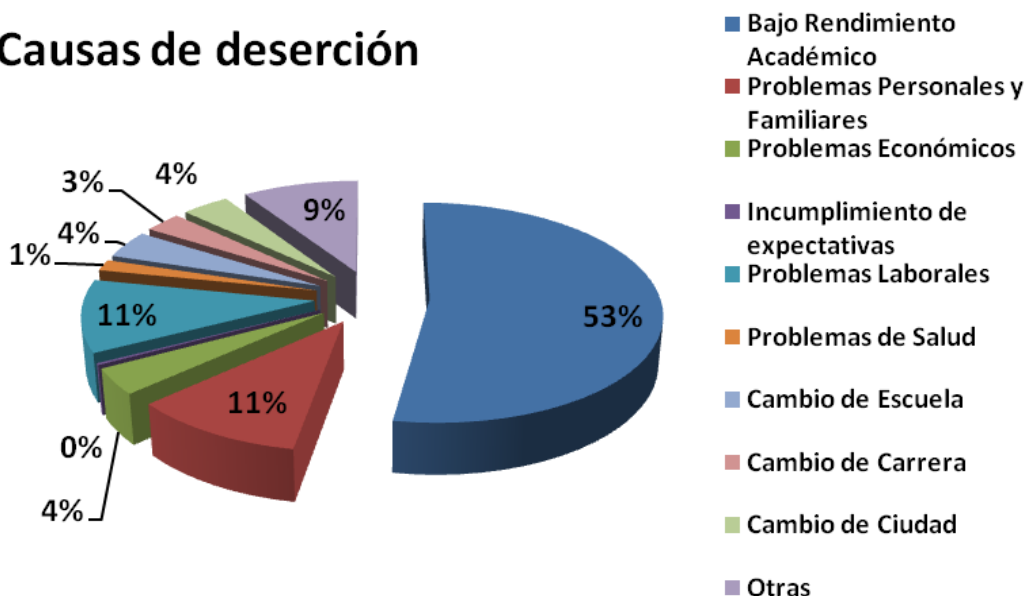

INFORME CUATRIMESTRAL

SEPTIEMBRE-DICIEMBRE 2010

a.3 Índice de Reprobación

Calificaciones

En las siguientes tablas, se presentan los resultados del Rendimiento Académico obtenido durante el periodo a través de las tasas de Reprobación y Aprovechamiento.

TASA DE REPROBACIÓN

PROGRAMA EDUCATIVO	%
Procesos Industriales Área Manufactura	6.94
Mecatrónica Área Automatización	9.44
Mantenimiento Área Industrial	10.05
Mecánica Industrial	7.11
Mecatrónica Área Sistemas de Manufactura Flexible	8.90
Administración Área Administración y Evaluación de Proyectos	7.48
Tecnologías de la Información y Comunicación Área Redes y Telecomunicaciones	12.79
Ing. Tecnologías de Producción	6.32
Ing. Mantenimiento Industrial	3.76
Ing. Metal Mecánica	7.06
Ing. Mecatrónica	10.98
GENERAL	8.25

APROVECHAMIENTO ACADÉMICO

PROGRAMA EDUCATIVO	PROMEDIO
Procesos Industriales Área Manufactura	80.41
Mecatrónica Área Automatización	81.46
Mantenimiento Área Industrial	79.95
Mecánica Industrial	78.39
Mecatrónica Área Sistemas de Manufactura Flexible	83.98
Administración Área Administración y Evaluación de Proyectos	84.31
Tecnologías de la Información y Comunicación Área Redes y Telecomunicaciones	81.02
Ing. Tecnologías de Producción	81.15
Ing. Mantenimiento Industrial	82.48
Ing. Metal Mecánica	84.59
Ing. Mecatrónica	78.93
PROMEDIO GENERAL	81.54

INFORME CUATRIMESTRAL

SEPTIEMBRE-DICIEMBRE 2010

a.4 Egresados

Egresados por Generación

Al concluir el cuatrimestre se cuenta con el egreso de quince generaciones, dando un total de 3,849 egresados a la fecha.

EGRESADOS POR PROGRAMA EDUCATIVO Y GENERACIÓN

PROGRAMA EDUCATIVO	1ª	2ª	3ª	4ª	5ª	6ª	7ª	8ª	9ª	10ª	11ª	12ª	13ª	14ª	15ª
Procesos de Producción	45	29	45	22	104	41	101	87	99	94	74	45	34	18	-
Electrónica y Automatización	16	16	29	32	41	21	61	57	49	37	46	35	32	24	-
Mantenimiento Industrial	30	-	23	-	57	14	56	50	65	64	48	63	72	70	22
Mecánica	10	18	17	-	35	-	38	41	49	57	66	67	57	48	-
Mecatrónica	-	-	-	-	-	-	45	72	164	135	118	87	77	96	18
Administración y Evaluación de Proyectos	-	-	-	-	-	-	-	-	-	65	95	87	117	104	18
Tecnología de la Información y Comunicación	-	-	-	-	-	-	-	-	-	-	-	-	-	56	24
TOTAL	101	63	114	54	237	76	301	307	426	452	447	384	389	416	82

15ª "a" egresó en diciembre.

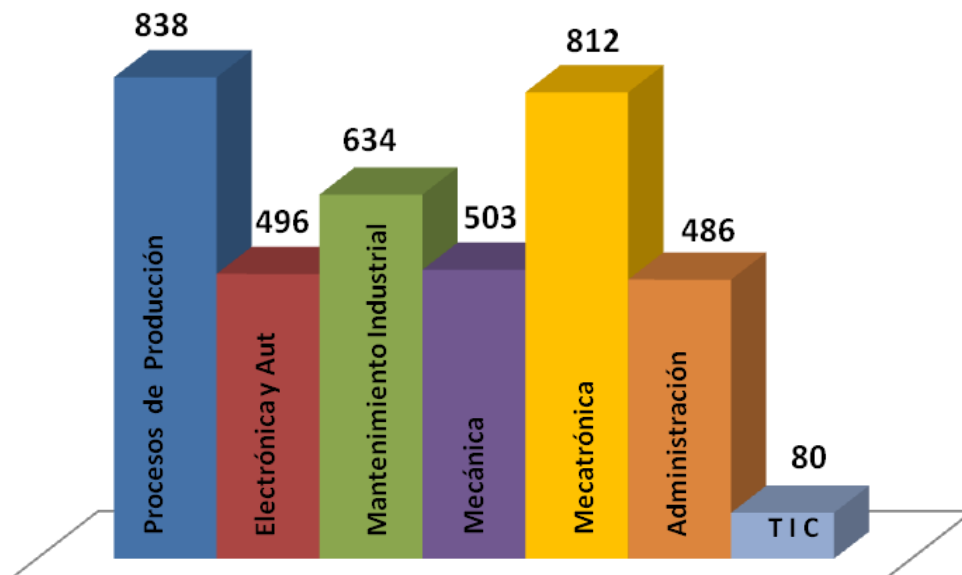

INFORME CUATRIMESTRAL

SEPTIEMBRE-DICIEMBRE 2010

Titulación

Al mes de Diciembre se cuenta con 3479 titulados en las 7 especialidades.

TASA DE TITULACIÓN

GENERACION	EGRESADOS	TITULADOS	TASA
Primera	101	86	86%
Segunda	63	45	71%
Tercera	114	96	84%
Cuarta	54	41	76%
Quinta	237	199	84%
Sexta	76	56	74%
Séptima	301	274	91%
Octava	307	285	93%
Novena	426	333	78%
Décima	452	363	80%
Onceava	447	447	100%
Doceava	384	384	100%
Treceava	389	389	100%
Catorceava	416	416	100%
Quinceava	82	82	100%
TOTAL	3849	3479	90%

EGRESADOS



TITULADOS



INFORME CUATRIMESTRAL

SEPTIEMBRE-DICIEMBRE 2010

a.5 Docentes

La plantilla de profesores está compuesta por 193 en total, de los cuales 147 son Profesores de Asignatura (P.A), 44 Profesores de Tiempo Completo (P.T.C) y 2 Administrativos (ADMVO) con carga docente.

PERSONAL DOCENTE

PROGRAMA EDUCATIVO	CATEGORÍA		
	P.T.C.	P.A.	ADMVO.
Procesos Industriales Área Manufactura	5	18	0
Mecatrónica Área Automatización	4	7	0
Mantenimiento Área Industrial	6	28	0
Mecánica Industrial	5	24	1
Mecatrónica Área Sistemas de Manufactura Flexible	12	27	0
Administración Área Administración y Evaluación de Proyectos	8	16	1
Tecnologías de la Información y Comunicación Área Redes y Telecomunicaciones	4	27	0
TOTAL	44	147	2

AÑOS DE EXPERIENCIA LABORAL Y DOCENTE DEL PERSONAL DOCENTE

AÑOS	LABORAL		DOCENTE	
	P.T.C.	P.A.	P.T.C.	P.A.
0-1	7	25	0	51
2-3	7	24	4	26
4-7	13	45	14	25
8-11	9	25	22	20
12-15	2	14	1	10
16-22	5	10	2	5
MÁS DE 22	1	4	1	10
TOTAL	44	147	44	147

P.T.C.=Profesores de Tiempo Completo

P.A.=Profesores de Asignatura

ADMVO.= Administrativos con carga docente

INFORME CUATRIMESTRAL

SEPTIEMBRE-DICIEMBRE 2010

NIVEL DE ESTUDIOS DEL PERSONAL DOCENTE

NIVEL DE ESTUDIOS	PROFESOR DE TIEMPO COMPLETO	PROFESOR DE ASIGNATURA
TÉCNICO	0	8
LICENCIATURA	9	95
MAESTRÍA CON GRADO	23	27
MAESTRÍA SIN GRADO	12	17
TOTAL	44	147

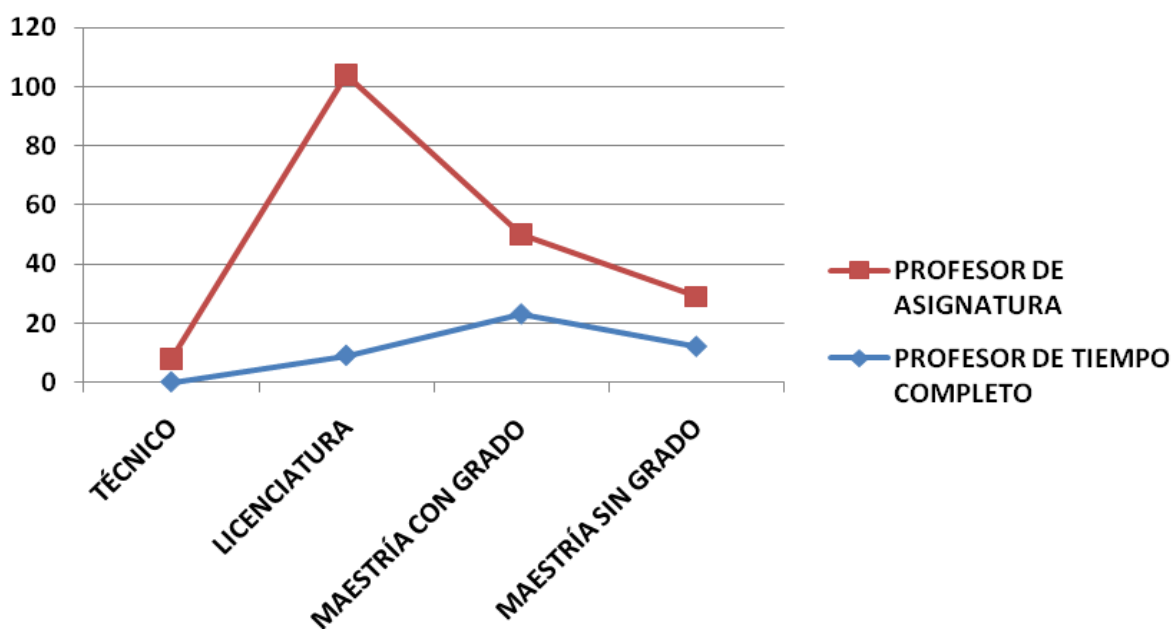

INFORME CUATRIMESTRAL

SEPTIEMBRE-DICIEMBRE 2010

Mejoramiento del personal académico

En este cuatrimestre se registraron 9 cursos para el personal docente con un total de 299 horas como se describe en la siguiente tabla.

CURSOS

NOMBRE DEL CURSO	No. DE ASISTENTES	HORAS
FORMACIÓN DE PARES EVALUADORES DE PROGRAMAS ACADÉMICOS	2 P.T.C.	30
LABVIEW COREL 1 ONLINE	3 P.T.C.	16
TERMOGRAFÍA INFRARROJA NIVEL I	2 P.T.C.	32
REEDUCA TEAM COMPETTIONKITN/270-1736	4 P.T.C.	40
ICELT	1 P.T.C.	150
TALLER DE TUTORÍA I	8 P A	8
TALLER TUTORÍA II	30 P.T.C. Y 9 P A	8
MODELO EDUCATIVO E.B.C. E INDUCCIÓN A LA UNIVERSIDAD	28 P A	10
INTRODUCCIÓN NX 7.5	15 P.T.C. Y 3 P A	5
TOTAL	105	299

P.T.C. = Profesor de Tiempo Completo
P A = Profesor de Asignatura

INFORME CUATRIMESTRAL

SEPTIEMBRE-DICIEMBRE 2010

PERSONAL DOCENTE REALIZANDO ESTUDIOS DE POSGRADO

NOMBRE	MAESTRÍA	APOYO
Ing. Misael Zavala Silva	Maestría Industrial Mecánica	U.T.T.
Ing. Jaime Loera Díaz	Maestría Industrial Mecánica	U.T.T.
Ing. Benjamín Alejandro Varela Seáñez	Maestría en Ciencias con Especialidad opción Sistemas de Calidad y Productividad	PROMEP
Ing. Eduardo Salazar Valle	Maestría en Ciencias en Ingeniería Electrónica opción Sistemas Electrónicos	PROMEP
Ing. Ana Lilia Hernández Viesca	Maestría en Tecnologías de la Información	U.T.T.
Ing. Antonio Garay Espinoza	Maestría en Tecnologías de la Información	-

- Recursos propios de la persona

a.6 Biblioteca

En este punto, durante el periodo reportado se alcanzó una relación de 3 libros por alumno. A continuación se presentan unas tablas, en donde se detalla el total de ejemplares por alumno y carrera, así como su distribución por área del conocimiento.

DISTRIBUCIÓN DE ACERVO BIBLIOGRÁFICO POR PROGRAMA EDUCATIVO

ACERVO	TP	MA	MI	ME	MT	AEP	TIC	ITP	IMI	IMM	IMT	OTROS	TOTAL
Libros	2669	1179	1100	1441	452	560	78	16	5	10	12	477	7999
Títulos	1545	640	589	723	312	379	14	10	3	4	4	435	4658
Ejemplares por títulos	1.73	1.84	1.87	1.99	1.45	1.48	5.57					1.10	1.72
Total de Alumnos	177	183	372	269	373	303	421	79	80	103	186		2546
Libros por Alumnos	15	6	3	5	1	2	.19	.20	.06	.10	.06		3

INFORME CUATRIMESTRAL

SEPTIEMBRE-DICIEMBRE 2010

ACERVO BIBLIOGRÁFICO POR ÁREA DE CONOCIMIENTO

TÍTULOS	TP	MA	MI	ME	MT	AEP	TIC	ITP	IMI	IMM	IMT	OTROS	TOTAL
Ciencias Básicas	269	89	78	110	40	30	3	1	0	0	1	63	685
Conocimientos Técnicos	973	478	411	453	216	299	6	8	2	3	3	148	3000
Lenguajes y Métodos	222	62	72	130	42	32	4	1	1	0	0	174	740
Formación Sociocultural	81	11	28	30	14	18	1	0	0	0	0	50	233
TOTAL	1545	640	589	723	312	379	14	10	3	3	4	435	4658

EJEMPLARES POR EDICIÓN Y ÁREA DE CONOCIMIENTO

LIBROS	LIBROS EDITADOS DENTRO DE LOS 3 AÑOS ANTERIORES	LIBROS EDITADOS CON MÁS DE TRES AÑOS	TOTAL
Ciencias Básicas	202	1115	1317
Conocimientos Técnicos	1816	3113	4929
Lenguajes y Métodos	240	1048	1288
Formación Sociocultural	108	357	465
TOTAL	2366	5633	7999

En este periodo escolar se encontraron a disposición de los alumnos 279 videos de opción general, de los cuales 222 son de disco compacto y 4 cursos en cd's y los restantes son VHS. Al finalizar el mismo cuatrimestre se realizaron 472 préstamos a domicilio de libros y 77 de videos.

MES	PRÉSTAMOS DE LIBROS A DOMICILIO	PRÉSTAMOS DE VIDEOS A DOMICILIO
Septiembre	154	19
Octubre	152	29
Noviembre	152	29
Diciembre	14	0
TOTAL	472	77

INFORME CUATRIMESTRAL

SEPTIEMBRE-DICIEMBRE 2010

a.7 Becas

Becas otorgadas a estudiantes

Con la finalidad de brindar una mejor cobertura con equidad a los estudiantes de la Universidad, a través del departamento de Servicios Estudiantiles, la Universidad otorgó 762 becas, de las cuales fueron 407 Académicas, 16 Alimenticias y 339 de PRONABES. En total se otorgaron Becas al 30% de los alumnos inscritos en el periodo reportado.

BECAS OTORGADAS POR PROGRAMA EDUCATIVO

PROGRAMA EDUCATIVO	ACADÉMICAS	ALIMENTICIAS	PRONABES	TOTAL
Procesos Industriales Área Manufactura	24	1	28	53
Mecatrónica Área Automatización	22	2	26	50
Mantenimiento Área Industrial	42	2	52	96
Mecánica Industrial	42	2	34	78
Mecatrónica Área Sistemas de Manufactura Flexible	50	3	40	93
Administración Área Administración y Evaluación de Proyectos	50	3	61	114
Tecnologías de la Información y Comunicación Área Redes y Telecomunicaciones	72	3	51	126
Ing. Tecnologías de Producción	22	0	7	29
Ing. Mantenimiento Industrial	21	0	15	36
Ing. Metal Mecánica	25	0	8	33
Ing. Mecatrónica	37	0	17	54
TOTAL	407	16	339	762

INFORME CUATRIMESTRAL

SEPTIEMBRE-DICIEMBRE 2010

% DE BECAS OTORGADAS POR PROGRAMA EDUCATIVO

PROGRAMA EDUCATIVO	MATRÍCULA	BECAS TOTALES	%
Procesos Industriales Área Manufactura	177	53	30%
Mecatrónica Área Automatización	183	50	27%
Mantenimiento Área Industrial	372	96	26%
Mecánica Industrial	269	78	29%
Mecatrónica Área Sistemas de Manufactura Flexible	373	93	25%
Administración Área Administración y Evaluación de Proyectos	303	114	38%
Tecnologías de la Información y Comunicación Área Redes y Telecomunicaciones	421	126	30%
Ing. Tecnologías de Producción	79	29	37%
Ing. Mantenimiento Industrial	80	36	45%
Ing. Metal Mecánica	103	33	32%
Ing. Mecatrónica	186	54	29%
TOTAL	2546	762	30%

Transporte

En el uso de transporte en el turno matutino se destinaron 7 rutas dentro de la zona urbana de la ciudad de Torreón, brindando el servicio aproximadamente a 349 alumnos diariamente. En el turno nocturno el servicio de transporte se proporciona 1 ruta para 50 jóvenes diariamente.

Adicionalmente se contó con 8 rutas más para los alumnos procedentes de Gómez Palacio Dgo, Lerdo Dgo, Francisco I. Madero, San Pedro de las Colonias y Matamoros Coah, atendándose con este servicio alrededor de 385 alumnos diarios. En total son 784 jóvenes quienes tomaron el servicio de transporte ofrecido por la Universidad gratuitamente en el periodo reportado.

INFORME CUATRIMESTRAL

SEPTIEMBRE-DICIEMBRE 2010

a.8 Tutorías y Asesorías Académicas

El programa de Tutorías que ofrece la Universidad es para apoyo a los alumnos en los aspectos relacionados con su desarrollo académico y personal, se continúa este proyecto con el apoyo del Personal Académico de cada uno de los P.E. que facilita su tránsito por la Universidad desde su ingreso hasta su egreso.

Así mismo, se continúa con el Programa de Asesorías Académicas, impartidas por las docentes de los diferentes programas educativos, como medida para disminuir la deserción, principalmente lo que concierne al bajo rendimiento.

ASESORÍAS ACADÉMICAS

PROGRAMA EDUCATIVO	HORAS	ALUMNOS ATENDIDOS
Procesos Industriales Área Manufactura	36	88
Mantenimiento Área Industrial	80	135
Mecánica Industrial	33	146
Mecatrónica Área Sistemas de Manufactura Flexible	36	230
Administración Área Administración y Evaluación de Proyectos	38	224
Tecnologías de la Información y Comunicación Área Redes y Telecomunicaciones	213	479
TOTAL	436	1302



INFORME CUATRIMESTRAL

SEPTIEMBRE-DICIEMBRE 2010

a.9 Asesoría Psicopedagógica

La Universidad brindó apoyo psicopedagógico por medio del Departamento de Servicios Estudiantiles a los estudiantes que se canalizaron por parte de los tutores de grupo de cada Programa Educativo. En la tabla siguiente se presenta la atención brindada a los alumnos.

APOYO DE SERVICIOS ESTUDIANTILES

PROGRAMA EDUCATIVO	TEST PSICOMÉTRICOS		ASESORÍAS PSICOPEDAGÓGICAS	
	ALUMNOS	HORAS	ALUMNOS	HORAS
Procesos Industriales Área Manufactura	119	11	0	0
Mecatrónica Área Automatización	133	26	0	0
Mantenimiento Área Industrial	120	19	4	5
Mecánica Industrial	107	14	2	2
Mecatrónica Área Sistemas de Manufactura Flexible	174	38	4	4
Administración Área Administración y Evaluación de Proyectos	132	20	10	19
Tecnologías de la Información y Comunicación Área Redes y Telecomunicaciones	233	38	10	21
TOTAL	1018	166	30	51

Comisiones académicas

PERSONA COMISIONADA		LUGAR	FECHA	OBJETIVO
NOMBRE(S)	PE			
Ing. Rubén Romero Rodríguez	Mantenimiento Área Industrial	Universidad Tecnológica de Bahía de Banderas	30 de Septiembre al 1° de Octubre 2010	Reunión de Directores de la carrera, se acordó trabajar el manual del alumno de la Materia de Sistemas eléctricos.
Ing. Gustavo Adame e Ing. Víctor Larrañaga	Mantenimiento Área Industrial	Instituto Mexicano de Mantenimiento Predictivo, en la cd. De Querétaro	Del 22 al 26 de Noviembre del 2010	Curso: "Termografía Infraroja Nivel 1" con duración de 40 hrs.
Ing. Martín Hernández Vélez	Tecnologías de la Información y Comunicación Área Redes y Telecomunicaciones	Universidad Tecnológica de la Selva en Ocosingo, Chiapas.	29 de Noviembre al 1° de Diciembre de 2010	Reunión de Trabajo con el Comité de Directores de Carrera de Tecnologías de la Información y Comunicación

INFORME CUATRIMESTRAL

SEPTIEMBRE-DICIEMBRE 2010

a.10 Talleres y laboratorios: uso y tasas de utilización

3,541 horas se utilizaron los laboratorios para clases y prácticas en un horario normal, 32 horas en extra-clase.

UTILIZACIÓN DE LABORATORIOS Y TALLERES EN HORAS TOTALES EN LA MODALIDAD T.S.U.

LABORATORIO Y/O TALLER	PROGRAMAS EDUCATIVOS									
	Procesos Industriales Área Manufactura		Mecatrónica Área Automatización	Mantenimiento Área Industrial		Mecánica Industrial	Mecatrónica Área Sistemas de Manufactura Flexible		Administración Área Administración y Evaluación de Proyectos	Tecnologías de la Información y Comunicación Área Redes y Telecomunicaciones
	H.N.	H.E.	H.N.	H.N.	H.E.	H.N.	H.N.	H.E.	H.N.	H.N.
Cam	0	0	0	0	0	45	0	0	0	0
Electrónica Básica	0	0	437	140	20	38	93	0	0	102
Electrónica de Potencia	0	0	226	306	0	54	0	0	0	12
CAD	65	10	65	0	0	0	26	0	0	0
Hidráulica y Neumática	56	0	0	114	0	16	80	2	0	0
Idiomas	50	0	41	48	0	69	96	0	88	91
Soldadura	0	0	0	0	0	210	0	0	0	0
Máquinas y Herramientas	0	0	108	0	0	37	0	0	0	0
Química	0	0	0	0	0	58	0	0	0	0
Resistencias de Materiales	0	0	0	0	0	9	3	0	0	0
Gestión de la Producción	0	0	0	0	0	0	296	0	0	0
Robótica y Microcontroladores	0	0	0	60	0	0	402	0	0	0
TOTAL	171	10	877	668	20	536	996	2	88	205

H.N.= Horario Normal

H.E.= Horario Extraclase

INFORME CUATRIMESTRAL

SEPTIEMBRE-DICIEMBRE 2010

586 horas se utilizaron en los laboratorios para clases y prácticas en un horario normal, 14 horas en extra-clase.

UTILIZACIÓN DE LABORATORIOS Y TALLERES EN HORAS TOTALES EN LA MODALIDAD DE INGENIERÍAS

LABORATORIO Y / O TALLER	PROGRAMAS EDUCATIVOS			
	Ingeniería en Procesos Industriales	Ingeniería en Mantenimiento Industrial	Ingeniería en Mecatrónica	
	H.N.	H.N.	H.N.	H.E
Electrónica Básica	0	4	82	12
Electrónica de Potencia	0	58	176	0
CAD	65	0	0	0
Hidráulica y Neumática	0	0	38	0
Idiomas	0	31	0	0
Robótica y Microcontroladores	0	0	132	2
TOTAL	65	93	428	14

H.N.= Horario Normal

H.E.= Horario Extraclase

INFORME CUATRIMESTRAL SEPTIEMBRE - DICIEMBRE 2010

Utilización de Equipo de Cómputo

Al iniciar este cuatrimestre, se cuenta con 7 centros de cómputo.

USO DE LOS CENTROS DE CÓMPUTO

PROGRAMA EDUCATIVO	HORAS CLASE	HORAS EXTRA CLASE
Procesos Industriales Área Manufactura	107	60
Mecatrónica Área Automatización	135	63
Mantenimiento Área Industrial	172	129
Mecánica Industrial	152	93
Mecatrónica Área Sistemas de Manufactura Flexible	435	129
Administración Área Administración y Evaluación de Proyectos	176	105
Tecnologías de la Información y Comunicación Área Redes y Telecomunicaciones	220	147
Ing. Tecnologías de Producción	60	27
Ing. Mantenimiento Industrial	120	27
Ing. Metal Mecánica	80	36
Ing. Mecatrónica	135	63
TOTAL	1602	879

El Centro de Cómputo ubicado en Biblioteca, es destinado para uso de extraclase.

EQUIPO DISTRIBUIDO POR ÁREA

EQUIPO DISPONIBLE EN DOCENCIA	ADMÓN. Y APOYO	TOTAL
509	164	628

PROPORCIÓN DE ALUMNOS POR COMPUTADORA

EQUIPO DISPONIBLE	MATRÍCULA	ALUMNOS / COMPUTADORA
509	2546	5

INFORME CUATRIMESTRAL SEPTIEMBRE - DICIEMBRE 2010

b) ASUNTOS DE EXTENSIÓN UNIVERSITARIA

b.1 Apoyos a la comunidad

Apoyo a Deportistas Especiales del Estado de Coahuila

En el mes de noviembre la Lic. Ana María Limón apoyó como presidente de la Asociación de Deportistas Especiales del Estado de Coahuila, A.C., en coordinación con la Secretaría de Educación y Cultura, Dirección Municipal del Deporte y el INEDEC, la realización de los Juegos Municipales Torreón 2010, celebrados el 17 de noviembre en la Unidad Deportiva Braulio Fernández Aguirre, dichos juegos son selectivos para la paralimpiada nacional 2011; evento que motiva a esta institución a contribuir con labores de apoyo a nuestra comunidad.

Colecta Cáritas y Desayuno Navideño

Con Cáritas de Torreón, en el mes de noviembre, se apoyó en la colecta de boteo con el objetivo de recabar fondos para resolver necesidades de salud urgentes en personas de condiciones económicas lamentables; 68 estudiantes participaron solicitando el apoyo económico de los conductores en diferentes cruceros de nuestra ciudad. Durante el mes de diciembre se apoyó nuevamente en el “Desayuno Navideño”, por parte de 69 alumnos que ayudaron en las actividades de logística del evento que aglutina a 5,000 personas de la comarca lagunera, que recibieron despensas, comida caliente, y diversos premios.

GRUPO DE ESTUDIANTES EN SERVICIO COMUNITARIO



**INFORME CUATRIMESTRAL
SEPTIEMBRE - DICIEMBRE 2010**



Nuevamente la Universidad Tecnológica de Torreón en el sexto año consecutivo de “Abrázalos”, brindó a familias de el Ejido Victoria de Matamoros, Coah., el apoyo de 50 cobertores que fueron donados por la comunidad universitaria, de la misma forma se entregaron 100 cobertores a Cáritas de Torreón, para ser entregados a los ancianitos durante la posada anual que para ellos celebra esa institución.

b.2 Prensa y Difusión Institucional

El Departamento de Prensa y Difusión se encarga de realizar la promoción de la UTT por diferentes medios de comunicación, así como también informar al interior de la institución:

DIFUSIÓN	SEPTIEMBRE	OCTUBRE	NOVIEMBRE	DICIEMBRE
FOLLETOS INFORMATIVOS	50	50	800	300
CARTELES	50	50	50	0
VOLANTES	0	500	100	0
ACRÍLICOS CON INFORMACIÓN DEL SGC	0	0	130	0
TOTAL	100	600	1080	300

PROMOCIÓN DE LA UNIVERSIDAD

EXPO VOCACIONAL	PERSONAS ATENDIDAS
CBTIS 156	450
COLEGIO EXCELSIOR	250
ESCOFIS	80
PREFEMA	200
TOTAL	980

INFORME CUATRIMESTRAL SEPTIEMBRE - DICIEMBRE 2010

Promoción de oferta educativa con IEMS

Dentro de la misma promoción que se efectúa con las Instituciones de Educación Media Superior, se llevan a cabo las visitas guiadas a la Universidad Tecnológica de Torreón, las cuales consisten en recibir a los alumnos de los bachilleratos, y ofrecerles un recorrido por las instalaciones de la Universidad, así como proporcionarles la información de los diferentes programas educativos que se imparten.

En el mes de septiembre una de las visitas recibidas fue la del Colegio de las Américas, con un grupo de alumnos que mostró bastante interés en la información proporcionada por el personal del Departamento de Prensa y Difusión.



b.3 Actividades Culturales

Para iniciar el cuatrimestre y dar la bienvenida a los alumnos de nuevo ingreso, se llevó a cabo un evento en el cual se dio una muestra de los talleres y grupos que ofrece la coordinación cultural y así hacer la invitación para aquellos alumnos que quieran integrarse a alguno de ellos.

INFORME CUATRIMESTRAL SEPTIEMBRE - DICIEMBRE 2010



Concierto Didáctico con la Camerata de Coahuila

Celebrando el aniversario de la Universidad, se efectuó un concierto didáctico por parte de la Camerata de Coahuila, a la cual asistieron alumnos de la UTT, así como también alumnos de Instituciones de Educación Media Superior de la Laguna.



Acto cívico y cápsula del tiempo

Dentro de los festejos del aniversario de la Universidad, así como también del bicentenario de la Independencia de México, se llevó a cabo un acto cívico en cual se aprovechó que fue un evento de celebración por parte de toda la comunidad universitaria, para entregar reconocimientos al personal administrativo y docente que cumplió 5 ó 10 años de entrega y profesionalismo en la Universidad Tecnológica de Torreón.

INFORME CUATRIMESTRAL SEPTIEMBRE - DICIEMBRE 2010



En este mismo evento, se develó la placa del Edificio del Gimnasio Auditorio, el cual a partir de esta fecha lleva el nombre de quien fuera Rector de la UTT, MC Juan Francisco Mancinas Casas, teniendo como texto: “La Comunidad Universitaria en el Bicentenario de la Independencia y Centenario de la Revolución, rinde este merecido homenaje a quien fuera Rector de la UTT en el periodo 2001 – 2005, por su valiosa aportación a la educación y a los logros obtenidos en esta casa de estudios”.



Por último se realizó el depósito de la cápsula del tiempo, la cual se conformó con documentos impresos con la historia de la Universidad, así como fotos del personal que en la actualidad conforman la plantilla de la Institución; ésta será abierta después de 25 años.

INFORME CUATRIMESTRAL SEPTIEMBRE - DICIEMBRE 2010



Ceremonia de Graduación

El día 20 de Octubre se llevó a cabo la Ceremonia de Graduación de la Generación XIV C de Técnicos Superiores Universitarios de la Universidad Tecnológica de Torreón, la cual se conformó por 306 egresados de todos los programas educativos que ofrece la Institución.



Concurso Altar de Muertos

El día 2 de noviembre, siguiendo las tradiciones mexicanas, se llevó a cabo en la Universidad, un concurso de altar de muertos, en el cual participan tanto los alumnos como los docentes de todos los programas educativos, ya que cada programa elabora su altar para participar, además de dar una explicación a los miembros del jurado, en relación a los elementos que conforman el altar. En esta ocasión los programas educativos ganadores fueron: Para el Primer Lugar, Tecnologías de la Información y Comunicación área Redes y Telecomunicaciones, Segundo Lugar, Administración y Evaluación de Proyectos y en el Tercer Lugar, Mantenimiento Industrial.

INFORME CUATRIMESTRAL SEPTIEMBRE - DICIEMBRE 2010



Concurso Singing Out

El día 26 de noviembre, se llevó a cabo el Concurso Singing Out, el cual es organizado por la Coordinación de Arte y Cultura de la UTT, con la colaboración de los maestros de inglés quienes asesoran a los alumnos para preparar sus canciones y participar en este evento, al cual asisten como espectadores, toda la comunidad universitaria. En esta ocasión el Primer Lugar lo obtuvo un trío conformado por Griselda Araceli Valdez Chávez, Lucía González Alanís y Yésica Ocampo Ordaz, del programa educativo de Procesos Industriales; el Segundo Lugar lo obtuvo Claudia Ruelas Caldera, también de Procesos Industriales; el Tercer Lugar fue para Carlos Rosales Flores de Tecnologías de la Información y Comunicación área Redes y Telecomunicaciones.



Por otra parte, además de llevar a cabo los ensayos en los diferentes talleres, tanto de guitarra popular, guitarra clásica e instrumentos folklóricos, se contó con los siguientes eventos:

**INFORME CUATRIMESTRAL
SEPTIEMBRE - DICIEMBRE 2010**

Evento	Descripción	Fecha
Conferencia Cosechando estrellas	Conferencia motivacional por el astronauta mexicano José Hernández Moreno, realizada en el Teatro Nazas	Septiembre 4
Exposición fotográfica "Memoria de un caballero"	Exposición del fotógrafo Edson Caballero, recopilación 2008 - 2009	Del 20 sept. al 8 de octubre
Concierto ranchero	Celebrando el aniversario de la UTT así como el bicentenario de la Independencia mexicana	Septiembre 13
Curso de fotografía	Temas básicos como encuadre, composición, etc.	Del 25 sep. al 16 de octubre
Taller de apreciación cinematográfica	Proyectando la película mexicana "5 días sin Nora"	Septiembre 23
Visitas al Museo Regional de la Laguna	Visita guiada por la exposición "Diosas Inmortales"	26 y 30 de septiembre
Plática "Altar de Muertos"	Explicación del surgimiento de las ofrendas y su composición, con el fin de orientar en la elaboración de los altares	Septiembre 13
Conferencia "Ecotecnologías"	Impartida por el Dr. Luis Manuel Valenzuela Núñez, del INIFAB	Septiembre 13
Taller de apreciación cinematográfica	Proyección de la película "El Concierto"	Septiembre 19
	Proyección de la película "LOL"	Noviembre 29
Concierto navideño	Realizado por la Coral de la Laguna en el Teatro Nazas	Diciembre 5

b.4 Actividades Deportivas

El día 8 de septiembre se llevó a cabo la Conferencia "Buena nutrición" dirigida a todos los alumnos que participan como integrantes de los equipos deportivos representativos de la Universidad, impartida por la Lic. Valentina Aurora Mena Soto, Lic. Víctor Hugo Tea Aranda y el Lic. Javier López.



INFORME CUATRIMESTRAL SEPTIEMBRE - DICIEMBRE 2010

Universiada Bicentenario

La Universidad Tecnológica de Torreón participó en la Universiada Bicentenario 2010, siendo el día de inauguración el 29 de septiembre en las instalaciones de la Universidad Autónoma del Noreste. La selección de Tae Kwon Do participó dentro de este torneo el día 22 de octubre, en el cual obtuvo un total de 8 medallas de oro.



Simposium Motivacional

En las instalaciones de la Universidad Tecnológica de Torreón, se llevó a cabo el “Simposium Motivacional”, a través de la Coordinación de Deportes, dirigido a los alumnos que participan en los equipos representativos de la Universidad, haciendo también la invitación a los grupos del turno vespertino y al personal administrativo. En este evento se contó con la participación de los boxeadores profesionales Marco Antonio Rubio Escobedo, Daniel Noriega Flores, Jorge Rodríguez Urquizo y Oscar el Apóstol Solís.



**INFORME CUATRIMESTRAL
SEPTIEMBRE - DICIEMBRE 2010**

b.5 Servicio Médico

El departamento de Servicio Médico brinda atención a toda la comunidad universitaria y en este cuatrimestre otorgó los servicios a las siguientes áreas:

PERSONAS ATENDIDAS POR EL SERVICIO MÉDICO

DEPARTAMENTOS Y / O PROGRAMA EDUCATIVO	ATENDIDOS
Procesos Industriales Área Manufactura	100
Mecatrónica Área Automatización	52
Mantenimiento Área Industrial	88
Mecánica Industrial	98
Mecatrónica Área Sistemas de Manufactura Flexible	102
Administración Área Administración y Evaluación de Proyectos	126
Tecnologías de la Información y Comunicación Área Redes y Telecomunicaciones	131
Personal Administrativo	219
Personal Docente	75
Otros	51
T O T A L	1042

Además de brindar atención médica, el departamento coordina con instituciones de salud, campañas de prevención, así como también pláticas y conferencias para la comunidad universitaria.

CAMPAÑAS DE SALUD

ÁREA	CAMPAÑA	INSTITUCION DE SALUD	No. PARTICIPANTES
PERSONAL FEMENINO	DETECCIÓN OPORTUNA CACU	ISSSTE	15
PERSONAL ADMINISTRATIVO	VACUNACIÓN INFLUENZA, HEPATITIS Y TT	ISSSTE	20

**INFORME CUATRIMESTRAL
SEPTIEMBRE - DICIEMBRE 2010**

CURSOS, PLÁTICAS Y CONFERENCIAS

EVENTO / PLÁTICA / CONFERENCIA	IMPARTIDA POR	No. DE PARTICIPANTES	FECHA
PRIMEROS AUXILIOS	CRUZ VERDE TORREÓN	10	21-Oct-10
CONFERENCIA HIGIENE FEMENINA	AF LABORATORIO	200	22-Oct-10

EVENTOS REALIZADOS POR LA UNIVERSIDAD

Como parte de los festejos decembrinos, se contó con tres eventos, posada para los hijos del personal de la Universidad, la posada para el personal docente por asignatura y la posada para el personal administrativo y docente.



**INFORME CUATRIMESTRAL
SEPTIEMBRE - DICIEMBRE 2010**

c) ASUNTOS DE VINCULACIÓN

Para cada inicio del periodo de estadías, los alumnos a realizarlas, reciben por parte del departamento de Prácticas y Estadías, una serie de conferencias en relación a su ejercicio profesional, las cuales a continuación se detallan:

PLÁTICAS. TALLER O CONFERENCIAS

T E M A	EXPOSITOR
¿Qué quieren ellos y qué quiero yo?	Lic. María Teresa Días Aguilera (UAL)
Prácticas en Caterpillar	Lic. Carlos Hernández (CATERPILLAR)
Filosofía empresarial de vida	Lic. Gerardo Delgado Salazar (UTT)
Actitud Laboral y personal	Ing. Juan Carlos García Valadez, (Grupo Modelo de Torreón)
Control de Drives	Ing. Luis Aguilar (RISOUL)

c.1 Visitas, prácticas y estadías

Como parte del programa de las materias que cursan los alumnos, se llevan a cabo visitas a las empresas, para confirmar la práctica directamente en el sector industrial. A continuación se detallan de acuerdo a las efectuadas por cada programa educativo.

VISITAS EFECTUADAS

PROGRAMA EDUCATIVO	VISITAS
Mantenimiento Área Industrial	3
Mecánica Industrial	2
Mecatrónica Área Sistemas de Manufactura Flexible	3
TOTAL	8

**INFORME CUATRIMESTRAL
SEPTIEMBRE - DICIEMBRE 2010**

Durante este cuatrimestre se llevó a cabo el periodo de estadía, iniciando el proceso 85 alumnos, los cuales fueron colocados en 39 empresas de la localidad conforme a su área de especialidad, para realizar los proyectos acordes a las necesidades que se hayan detectado o a solicitud expresa de cada empresa. A continuación se detallan el número de alumnos que realizaron su estadía, de acuerdo a cada programa educativo.

ALUMNOS COLOCADOS EN ESTADÍA

PROGRAMA EDUCATIVO	ALUMNOS
Mantenimiento Área Industrial	23
Mecatrónica Área Sistemas de Manufactura Flexible	20
Administración Área Administración y Evaluación de Proyectos	17
Tecnologías de la Información y Comunicación Área Redes y Telecomunicaciones	25
TOTAL	85

**INFORME CUATRIMESTRAL
SEPTIEMBRE - DICIEMBRE 2010**

c.2 Seguimiento y colocación de egresados

Se les dio seguimiento a los 1,098 egresados de las últimas 3 generaciones, 492 trabajan, y 86 trabajan y estudian, dando como resultado el 53% colocados en el mercado laboral, dentro de este mismo porcentaje el 8% además estudian la licenciatura o especialidad y el 30% se encuentra sin empleo. Y el 9% no se localiza para darles el seguimiento de egresados.

SEGUIMIENTO DE EGRESADOS DE LAS 3 ÚLTIMAS GENERACIONES

PROGRAMA EDUCATIVO	12ª "C" GENERACIÓN					13ª GENERACIÓN					14ª GENERACIÓN				
	T.	S.T.	E.T.	E.S.T.	S.L.	T.	S.T.	E.T.	E.S.T.	S.L.	T.	S.T.	E.T.	E.S.T.	S.L.
Procesos de Producción	17	4	3	4	0	22	2	4	2	4	7	7	0	2	2
Electrónica y Automatización	14	4	8	4	4	19	3	3	3	4	6	12	2	2	2
Mantenimiento Industrial	19	4	6	4	6	43	11	5	7	6	21	29	7	5	8
Mecánica	39	7	8	4	9	30	5	6	10	6	10	27	2	3	6
Mecatrónica	32	4	9	4	2	44	7	7	12	7	34	35	9	8	10
Administración y Evaluación de Proyectos	40	20	3	6	5	60	45	2	2	8	26	64	2	2	10
Tecnologías de la Información y Comunicación	0	0	0	0	0	0	0	0	0	0	9	42	0	0	5
TOTAL	161	43	37	26	26	218	73	27	36	35	113	216	22	22	43
	293					389					416				

T = Trabajando
 ST= Sin trabajo
 ET= Estudiando y trabajando
 EST= Estudiando sin trabajar
 SL= Sin localizar

**INFORME CUATRIMESTRAL
SEPTIEMBRE - DICIEMBRE 2010**

**EGRESADOS COLOCADOS POR
NIVEL ORGANIZACIONAL**

NIVEL	12^a	13^a	14^a	TOTAL
Personal de Apoyo	194	235	127	556
Supervisor	1	3	2	6
Mandos Medios	1	2	1	4
Mandos Superiores	1	1	1	3
Negocio Propio	1	4	4	9
TOTAL	198	245	135	578

**EGRESADOS COLOCADOS POR
RAMA DE ACTIVIDAD**

R A M A	12^a	13^a	14^a	TOTAL
Automotriz	28	28	22	78
Industria en General	167	168	74	409
Metal-Mecánica	1	38	31	70
Construcción	1	6	4	11
Servicio	1	5	4	10
TOTAL	198	245	135	578

INFORME CUATRIMESTRAL SEPTIEMBRE - DICIEMBRE 2010

c.3 Servicios Tecnológicos

Dentro de los servicios tecnológicos que ofrece la Universidad a las empresas de la región, se encuentran los cursos y asesorías de áreas de especialidad, de acuerdo a las necesidades propias de cada empresa.

CURSOS IMPARTIDOS

CURSO, TALLER Y/O DIPLOMADO	EMPRESA	PARTICIPANTES	HORAS TOTALES
Excel avanzado	John Deere	3	8
Operación de equipos de tableros de control	Ferromex	9	40
Soldadura especializada	John Deere	6	48
Microsoft Office básico	John Deere	14	8
Programación avanzada básica – avanzada robot abb	John Deere	10	20
Microsoft Office	John Deere	14	8
Microsoft Office básico	John Deere	14	8
Microsoft Office excel avanzado y Power Point	John Deere	13	8
Microsoft Office excel avanzado	John Deere	14	8
TOTAL		89	156



INFORME CUATRIMESTRAL SEPTIEMBRE - DICIEMBRE 2010

De igual forma, también se brindan asesorías a las empresas que así lo solicitan, en las áreas de especialidad que así lo requieren.

ASESORÍAS IMPARTIDAS

CURSO, TALLER Y/O DIPLOMADO	EMPRESA	PARTICIPANTES	HORAS TOTALES
Rodamientos	John Deere	8	3
Matemáticas aplicadas a Máquinas - Herramientas	John Deere	4	3
Matemáticas aplicadas a Máquinas - Herramientas	John Deere	6	3
Matemáticas aplicadas a Máquinas - Herramientas	John Deere	6	3
Office básico	John Deere	8	4
TOTALES		32	16

Educación Continua

En los meses de noviembre y diciembre se otorgó un curso de Educación continua que tuvo duración de 16 horas programándose en 4 sesiones, inscribiéndose 9 egresados de esta Casa de Estudios donde el C.P. Víctor Manuel Contreras Delgado fue el facilitador con el tema “Cómo iniciar con éxito una nueva empresa”.



**INFORME CUATRIMESTRAL
SEPTIEMBRE - DICIEMBRE 2010**

Centro de Evaluación Acreditado

Se llevó a cabo un curso de capacitación y evaluación para certificar personas en Normas Técnicas de Competencia Laboral, por parte del Centro de Evaluación Acreditado de la Universidad, para personal de C.F.E. y otro para personal de la UTT; en la siguiente tabla se desglosan las actividades y las normas en que fueron aplicados:

ACTIVIDADES

Empresa y/o Institución	Cursos	Norma Técnica de Competencia Laboral	Participantes	Evaluaciones por Unidad	Competentes
C.F.E.	1	UINF0652.01 Elaborar hojas de cálculo mediante aplicaciones de cómputo	19	15	12
UTT Administrativo y personal Docente	0	UINF0651.01 Elaborar un documento mediante procesadores de texto.	1	1	1

**INFORME CUATRIMESTRAL
SEPTIEMBRE - DICIEMBRE 2010**

d) ASUNTOS DE PLANEACIÓN Y EVALUACIÓN

d.1 Planes y Programas

POA 2010

De lo más destacado del 2010 fue el incremento de matrícula en el periodo septiembre - diciembre así como el Reconocimiento a la Calidad Educativa que la Secretaría de Educación Pública otorga a la Universidad el 17 de diciembre, por contar con el 88.1% de su matrícula inscrita en programas educativos evaluados por los Comités Interinstitucionales para la Evaluación de la Educación Superior (CIEES) y acreditados por el Consejo para la Acreditación de la Educación Superior (COPAES). Reconocimiento recibido por el Dr. Rodolfo Tuirán Gutiérrez, Subsecretario de Educación de la SEP.

Por otra parte, en la auditoría de seguimiento de los procesos Académico y de Educación Continua, se obtuvo la certificación en la nueva versión de la norma ISO 9001:2008.

En el Programa Operativo anual 2010 se logró un 65% (73 indicadores) con el 100%, el 26% logró un avance del 50% (29 indicadores), solo el 9% (10 indicadores) no registraron avance alguno por requerir presupuesto mayor al programado.

POA 2011

La Universidad Tecnológica de Torreón elaboró el Programa Operativo Anual 2011, bajo los lineamientos establecidos por la Coordinación General de Universidades Tecnológicas y con la participación activa de todas las áreas que conforman la Universidad, además de darle continuidad a lo plasmado en el Plan Institucional de Desarrollo 2008 – 2012 de la propia institución.

Cada departamento y área definió sus actividades para el logro de sus metas planteadas a través de sus indicadores, mismos que se encuentran inmersos en los procesos certificados en la Norma ISO 9001:2008, incluyendo como objetivo la propia recertificación que corresponde para el año 2011.

Para el POA 2011 se plantean 117 indicadores distribuidos en todas las áreas que integran la Universidad Tecnológica de Torreón, de acuerdo a los procesos certificados bajo la norma ISO 9001:2008 y cumpliendo con los lineamientos establecidos en la Coordinación General de Universidades Tecnológicas.

INFORME CUATRIMESTRAL SEPTIEMBRE - DICIEMBRE 2010

MECASUT 2009 - 2010

En el mes de noviembre se llevó a cabo la integración del Modelo de Evaluación a la Calidad del Subsistema de las Universidades Tecnológicas, entregando el documento correspondiente de la Universidad Tecnológica de Torreón a la Coordinación General de Universidades Tecnológicas, este instrumento de evaluación contiene cinco apartados desglosados en: Eficacia con 11 indicadores, Eficiencia con 6 indicadores, Pertinencia con 8 indicadores, Vinculación con 7 indicadores y Equidad con 4 indicadores, siendo en total 36 indicadores con los cuales miden a todas las Universidades del Subsistema, en cuestión de resultados.

d.2 Sistema de Gestión de Calidad

Continuando con la preparación para la auditoría de Recertificación por parte de la casa certificadora ABS Quality Evaluations, programada para Marzo del 2011, se han seguido efectuando las auditorías internas cada cuatrimestre, realizadas por los auditores de nuestra institución con la coordinación del Auditor Líder, Ing. Ruth Aidée Cortés.

Dentro de esta preparación se contó con la capacitación de los auditores, en las siguientes imágenes se muestra la entrega de los reconocimientos extendidos por ABS Quality Evaluations, que avala la aprobación del curso que los acredita como auditores internos, fueron entregados por el Rector MC Indalecio Medina Hernández, quien dirigió unas palabras de agradecimiento por el apoyo y compromiso que los auditores han externado para mantener vigente el Sistema de Gestión de Calidad.



**INFORME CUATRIMESTRAL
SEPTIEMBRE - DICIEMBRE 2010**

e) ASUNTOS DE ADMINISTRACIÓN Y FINANZAS

Nota: La información que se presenta en los cuadros es del periodo cuatrimestral Septiembre-Diciembre de 2010.

e.1 Recursos Humanos

En el cuatrimestre se contó con una plantilla de 298 colaboradores, de los cuales el 69% canaliza su tarea en la docencia.

PLANTILLA DE PERSONAL

PUESTO	SEPT.	OCT.	NOV.	DIC.
Rector	1	1	1	1
Directores de Área	10	10	10	10
Subdirector	1	1	1	1
Jefes de Departamento	12	13	13	13
Coordinadores	4	5	5	5
Jefes de Oficina	10	10	10	10
Ingeniero en Sistemas	1	1	1	1
Analistas	10	10	10	10
Técnicos	6	6	6	6
Personal de Apoyo	16	17	17	17
Chofer	2	2	2	2
Enfermera	1	1	1	1
Personal de Mantenimiento	5	5	4	4
Asistente de Mantenimiento	3	3	4	4
Profesores de Tiempo Completo	44	43	43	43
Profesores de Asignatura	147	146	146	146
Auxiliares de Laboratorio	16	16	16	16
TOTAL	298	297	299	299

**INFORME CUATRIMESTRAL
SEPTIEMBRE - DICIEMBRE 2010**

Académico y de apoyo

La plantilla se encuentra distribuida de acuerdo a la tabla siguiente, se incluyen en docencia a los profesores de asignatura.

DISTRIBUCIÓN DE LA PLANTILLA

DOCENCIA	MANDOS MEDIOS Y SUPERIORES	ADMINISTRATIVO Y DE APOYO	AUXILIARES DE LABORATORIO	TOTAL
191	25	57	16	298

Capacitación del personal administrativo

Dentro de la capacitación en este cuatrimestre, se impartió de la siguiente manera.

CAPACITACIÓN IMPARTIDA AL PERSONAL

CURSO	DIRIGIDO A:	HORAS
VIII CONFERENCIA INTERNACIONAL SOBRE BIBLIOTECAS UNIVERSITARIAS	DEPARTAMENTO DE BIBLIOTECA	18
TALLER DEL NUEVO MANUAL DE CONTABILIDAD GUBERNAMENTAL	DEPARTAMENTO DE CONTABILIDAD	12
TALLER DE TUTORÍA I	JEFE DE DEPARTAMENTO	8
INSTALACIONES ELÉCTRICAS Y DE CONTROL	DEPARTAMENTO DE MANTENIMIENTO E INSTALACIONES	30
TALLER TUTORÍA 2	JEFE DE DEPARTAMENTO	8
ADQUISICIONES PÚBLICAS	ÁREA DE FINANZAS	15

**INFORME CUATRIMESTRAL
SEPTIEMBRE - DICIEMBRE 2010**

Cambios de personal y sus causas

CAMBIOS Y CAUSAS

NOMBRE	PUESTO ANTERIOR	PUESTO ACTUAL	CAUSAS
Violeta Amada Martínez Dovalí	Jefe de Oficina	Jefe de Oficina	Cambio de Adscripción
Ma. Del Carmen Rodríguez Vázquez	Analista	Analista	Cambio de Adscripción
José Luis Rosales González	P.T.C.	Jefe de Departamento	Promoción

BAJAS Y SUS CAUSAS

NOMBRE	PUESTO	CAUSA
Jesús Sánchez Sáenz	Coordinador	Rescisión
Hugo Ortiz Mauricio	Jefe de Servicio de Mantenimiento	Renuncia
Roberto Iturriaga Cruz	Jefe de Departamento	Rescisión
Vanessa Guangorena Cervantes	Secretaria	Renuncia

**INFORME CUATRIMESTRAL
SEPTIEMBRE - DICIEMBRE 2010**

e.2 Costos de personal

COSTOS DE PERSONAL

DESCRIPCION	CANTIDAD
SUELDO BASE	8,808,775.41
HONORARIOS	106,310.47
RETRIBUCIÓN POR SERVICIOS DE CARÁCTER SOCIAL	500.00
PRIMA DE VACACIONES	420,141.51
GRATIFICACIONES DE FIN DE AÑO	844,354.82
ANTIGÜEDAD	11,329.76
APORTACIONES AL ISSSTE	1,195,492.82
APORTACIONES PARA FOVISSSTE	380,485.08
PRESTACIONES DE RETIRO	16,235.79
OTRAS PRESTACIONES	953,844.22
APORTACIONES AL SAR	287,634.20
ASIGNACIONES DOCENTES, PEDAGÓGICAS Y GENÉRICAS	(38,150.00)
TOTAL	12,986.954.08

e.3 Egresos del Capítulo 1000

EGRESOS DEL CAPÍTULO 1000

ÁREA	TOTAL
Docencia	6,870,370.46
Vinculación	427,571.79
Administración	5,065,170.53
Difusión	623,841.30
TOTAL	12,986,954.08

**INFORME CUATRIMESTRAL
SEPTIEMBRE - DICIEMBRE 2010**

El costo por alumno en el presente cuatrimestre es de \$5,731.55

COSTO POR ALUMNO	
CAPÍTULO 1000	5,100.92
CAPÍTULO 2000	-0.33
CAPÍTULO 3000	630.95
TOTAL	5,731.54

Análisis de desviaciones del presupuesto.

PRESUPUESTO REAL CONTRA ASIGNADO

CAPÍTULO	ASIGNADO	RADICADO	DIFERENCIA
1000	7,868,197.00	8,025,379.00	(157,182.00)
2000	359,802.00	357,107.00	2,695.00
3000	839,538.00	833,249.00	6,289.00
TOTAL	9,067,537.00	9,215,735.00	(148,198.00)

ANÁLISIS DE DESVIACIÓN DEL PRESUPUESTO REAL

CAPÍTULO	RADICADO	EJERCIDO	DIFERENCIA
1000	8,025,379.00	12,986,954.08	(4,961.575.08)
2000	357,107.00	(836.03)	357,943.03
3000	833,249.00	1,606,405.49	(773,156.49)
TOTAL	9,215,735.00	14,831,782.26	(5,616,047.26)

INGRESOS PROPIOS

INGRESOS	CAPTADOS SEPTIEMBRE-DICIEMBRE 2010
Ingresos Generados por la Institución	3,803,530.08
Intereses	223,614.94
TOTAL	4,027,145.02

INFORME CUATRIMESTRAL SEPTIEMBRE - DICIEMBRE 2010

CAPÍTULO 1000

En lo referente a este capítulo se cuenta con una plantilla contratada de 298 colaboradores de los cuales 82 son administrativos, 44 profesores de tiempo completo, 147 profesores de asignatura y 16 auxiliares de laboratorio, a la fecha se realizan las aportaciones correspondientes al ISSSTE, FOVISSSTE, SAR así como el pago de impuestos correspondientes y las provisiones para el pago de Aguinaldo y Prima Vacacional.

CAPÍTULO 2000

El gasto en este capítulo comprende el material requerido para la impartición de clases, refacciones e insumos para las prácticas de laboratorios de los alumnos así como el material necesario para el mantenimiento de las instalaciones, se compraron medicinas y productos farmacéuticos para el departamento de servicio médico, y los materiales y útiles de oficina para todos los departamentos, así como los materiales para la limpieza y los combustibles correspondientes a los vehículos oficiales de la Universidad.

CAPÍTULO 3000

En este capítulo se encuentran los servicios principales contratados en la Universidad, como limpieza y vigilancia, pago de luz, teléfono, propaganda e imagen institucional; se cubrieron las erogaciones correspondientes a las comisiones del personal los cuales asistieron a reuniones de academia, reuniones de cuerpos académicos, congresos nacionales de los programas educativos, encuentros de tutoría, seguimiento de egresados, Convención internacional de la Asociación Mexicana de Maestros de Ingles, Reunión Coordinación de Infraestructura. y atender reuniones de la CGUT por parte del área académica de la Universidad, además de la capacitación para nuestros colaboradores.

e.4 Infraestructura y capacidad Instalada

La Universidad cuenta con una infraestructura física compuesta por:

- ❖ 3 Edificios de Docencia
- ❖ 3 Talleres de 7 Ejes
- ❖ Edificio de Vinculación
- ❖ Edificio de Rectoría
- ❖ Edificio de Biblioteca
- ❖ Edificio de Cafetería
- ❖ Gimnasio

INFORME CUATRIMESTRAL SEPTIEMBRE - DICIEMBRE 2010

e.5 Origen y aplicación de los recursos



Universidad Tecnológica de Torreón
Organismo Público Descentralizado del Gobierno del Estado de Coahuila

ORIGEN Y APLICACION DE RECURSOS

CONCEPTO	Al 31/Ago/2010	Al 30/Abr/2010
RESULTADO DEL EJERCICIO	(7,186,016.07)	638,655.31
PROVISIONES	(1,607,504.15)	662,099.41
Aumento o Disminución en :		
CUENTAS POR COBRAR	(18,652.80)	(259,120.60)
ANTICIPO A FUNCIONARIOS Y EMPLEADOS	(48,298.98)	3,140.51
DEUDORES DIVERSOS	(86,266.55)	(70,961.90)
ANTICIPO A PROVEEDORES	(340,301.85)	307,796.46
DEPOSITOS EN GARANTIA	-	-
SUBSIDIO AL EMPLEO	1,690.47	(2,738.85)
ACREEDORES DIVERSOS	610,575.19	(7,718.77)
PROVEEDORES	2,628,267.72	(769,359.60)
IMPUESTOS POR PAGAR (Nota 4)	178,170.63	(255,155.78)
REFRENDO DE RECURSOS	(256,041.61)	-
FONDO DE CONTINGENCIA	(98,983.44)	-
RECURSOS COMPROMETIDOS	-	-
RECURSOS COMPROMETIDOS 2009	(4,650,239.96)	(209,256.16)
ALMACEN DE MATERIALES Y SUMINISTRO DE CONSUMO	321,642.62	-
SEGUROS PATRIMONIALES Y CONTRA ACCIDENTES	161,570.42	-
RECURSOS COMPROMETIDOS 2010	2,470,236.56	-
Recursos Generados por la Operación	(7,902,918.46)	81,148.79
MOBILIARIO DE AULAS	183,332.95	-
MOBILIARIO Y EQUIPO DE OFICINA	-	-
EQUIPO DE LABORATORIO	3,245,071.97	4,467.20
EQUIPO DE TRANSPORTE	-	-
EQUIPO DE COMPUTO	565,275.39	71,047.00
EQUIPO DE BIBLIOTECA	-	-
EQUIPO DE TALLERES	-	-
MOBILIARIO Y EQUIPO DE SERVICIO	-	-
TERRENOS	-	-
EDIFICIOS	456,064.51	164,297.58
MAQUINARIA Y EQUIPO	-	10,349.95
EQUIPO DEPORTIVO	-	-
EQUIPO DE SONIDO	-	-
EQUIPO AGROPECUARIO	-	-
EQUIPO DE TELECOMUNICACIONES	335.06	47,107.35
SISTEMA DE RIEGO	-	-
MOBILIARIO DE BIBLIOTECA	-	-
Recursos Aplicados en la Inversion	4,450,079.88	297,269.08
Aumento o Disminución en :		
Patrimonio	4,450,079.88	297,269.09
Ajustes a Remanentes	-	11,090.80
Sumas	4,450,079.88	308,359.89
Incremento Neto de Efectivo	(7,902,918.46)	92,239.60
Efectivo:		
Al Principio del Periodo	30,525,334.12	30,433,094.52
Al Final del Periodo	22,622,415.66	30,525,334.12

ING. INDALICIO MEDINA HERNANDEZ
RECTOR

LIC. LAURA O. ZERMEÑO CASAS
DIR. ADMON Y FINANZAS

INFORME CUATRIMESTRAL SEPTIEMBRE - DICIEMBRE 2010

e.6 Estado de variaciones al patrimonio



Universidad Tecnológica de Torreón
Organismo Público Descentralizado del Gobierno del Estado de Coahuila

ESTADO DE VARIACIONES AL PATRIMONIO

Concepto	Patrimonio	Remanente del Ejercicio	Remanente Ej. Anteriores	Total
Saldos al 31 de Ago 2010	124,073,741	7,186,016	3,008,802	134,268,559
Aplicación del Remanente del Ejercicio				-
Aumento del Patrimonio	4,450,080			4,450,080
Remanente del Periodo		(7,186,016)		(7,186,016)
Ajustes a Remanentes de Ejercicios anteriores				-
Saldos al 31 de Diciembre de 2010	128,523,821	-	3,008,802	131,532,623

ING. INDALECIO MEDINA HERNANDEZ
RECTOR

LIC. LAURA O. ZERMEÑO CASAS
DIR. ADMON Y FINANZAS

INFORME CUATRIMESTRAL SEPTIEMBRE - DICIEMBRE 2010

e.7 Balance general



Universidad Tecnológica de Torreón
Organismo Público Descentralizado del Gobierno del Estado de Coahuila

BALANCE GENERAL

Concepto	Al 31/Dic/2010	Al 31/Ago/2010	Variación
ACTIVO			
Circulante			
CAJA	3,904.96	3,904.96	
BANCOS	5,836,010.78	1,723,125.75	4,112,885.03
INVERSIONES	16,782,499.92	28,798,303.41	(12,015,803.49)
CUENTAS POR COBRAR	99,144.80	117,797.60	(18,652.80)
ANTICIPO A FUNCIONARIOS Y EMPLEADOS	34,498.99	82,797.97	(48,298.98)
DEUDORES DIVERSOS	16,694.76	102,961.31	(86,266.55)
ANTICIPO A PROVEEDORES	202,833.04	543,134.89	(340,301.85)
DEPOSITOS EN GARANTIA	49,357.00	49,357.00	
ALMACEN DE MATERIALES Y SUMINISTRO DE CONSUMO	321,642.62		321,642.62
SUBSIDIO AL EMPLEO	10,452.32	8,761.85	1,690.47
Total Activo Circulante	23,357,039.19	31,430,144.74	(8,073,105.55)
Fijo			
MOBILIARIO DE AULAS	2,986,800.97	2,803,468.02	183,332.95
MOBILIARIO Y EQUIPO DE OFICINA	5,908,171.45	5,908,171.45	
EQUIPO DE LABORATORIO	40,083,096.09	36,838,024.12	3,245,071.97
EQUIPO DE TRANSPORTE	1,698,113.00	1,698,113.00	
EQUIPO DE COMPUTO	10,513,821.28	9,948,545.89	565,275.39
EQUIPO DE BIBLIOTECA	53,700.40	53,700.40	
EQUIPO DE TALLERES	100,239.03	100,239.03	
MOBILIARIO Y EQUIPO DE SERVICIO	80,718.50	80,718.50	
TERRENOS	347,342.38	347,342.38	
EDIFICIOS	63,355,762.99	62,899,698.48	456,064.51
MAQUINARIA Y EQUIPO	1,104,336.67	1,104,336.67	
EQUIPO DEPORTIVO	110,400.00	110,400.00	
EQUIPO DE SONIDO	330,085.47	330,085.47	
EQUIPO AGROPECUARIO	153,153.89	153,153.89	
EQUIPO DE TELECOMUNICACIONES	1,343,995.49	1,343,660.43	335.06
SISTEMA DE RIEGO	254,392.98	254,392.98	
MOBILIARIO DE BIBLIOTECA	99,685.97	99,685.97	
Total Activo Fijo	128,523,816.56	124,073,736.68	4,450,079.88
DIFERIDO			
SEGUROS PATRIMONIALES Y CONTRA ACCIDENTES	161,570.42		161,570.42
Activo Total	152,042,426.17	155,503,881.42	(3,461,455.25)
PASIVO			
Circulante			
ACREEDORES DIVERSOS	800,325.55	189,750.36	610,575.19
PROVEEDORES	2,686,747.79	58,480.07	2,628,267.72
IMPUESTOS POR PAGAR	2,459,445.18	2,281,274.55	178,170.63
PROVISION DE AGUINALDO		1,397,525.23	(1,397,525.23)
PROVISION DE PRIMA VACACIONAL		209,978.92	(209,978.92)
REFRENDO DE RECURSOS	7,519,779.41	7,775,821.02	(256,041.61)
FOONDO DE CONTINGENCIA	1,928,488.16	2,027,471.60	(98,983.44)
RECURSOS COMPROMETIDOS	632,231.29	632,231.29	
RECURSOS COMPROMETIDOS 2009	2,012,549.53	6,662,789.49	(4,650,239.96)
RECURSOS COMPROMETIDOS 2010	2,470,236.56		2,470,236.56
Total de Pasivo Circulante	20,509,803.47	21,235,322.53	(725,519.06)
Pasivo Total	20,509,803.47	21,235,322.53	(725,519.06)
PATRIMONIO			
PATRIMONIO	128,523,820.68	124,073,740.80	4,450,079.88
REMANENTE DE EJERCICIOS ANTERIORES	3,008,802.02	3,008,802.02	
RESULTADOS DEL EJERCICIO		7,186,016.07	(7,186,016.07)
Patrimonio Total	131,532,622.70	134,268,558.89	(2,735,936.19)
TOTAL PASIVO Y CAPITAL	152,042,426.17	155,503,881.42	(3,461,455.25)

ING. INBALECIO MEDINA HERNANDEZ
RECTOR

LIC. LAURA O. ZERMENO CASAS
DIR. ADMON Y FINANZAS

INFORME CUATRIMESTRAL SEPTIEMBRE - DICIEMBRE 2010

e.8 Estado de Resultados



ESTADO DE RESULTADOS

Concepto	01/Sep/2010 al 31/Dic/2010	01/Ene/2010 al 31/Ago/2010	Variación periodo	Ejercicio
INGRESOS				
INGRESOS RECURSOS FEDERALES NIVEL 5 B				
CAPÍTULO 1000	8,025,379.00	13,656,544.00	-5,631,165.00	21,681,923.00
CAPÍTULO 2000	357,107.00	624,495.00	-267,388.00	981,602.00
CAPÍTULO 3000	833,249.00	1,457,155.00	-623,906.00	2,290,404.00
TOTAL NIVEL 5 B	9,215,735.00	15,738,194.00	-6,522,459.00	24,953,929.00
OTROS INGRESOS RECURSOS FEDERALES				
INGRESOS RECURSOS ESTATALES NIVEL 5 B				
CAPÍTULO 1000		11,394,000.00	-11,394,000.00	11,394,000.00
TOTAL NIVEL 5 B		11,394,000.00	-11,394,000.00	11,394,000.00
OTROS INGRESOS RECURSOS ESTATALES				
INGRESOS RECURSOS PROPIOS				
INSCRIPCIÓN	532,770.00	754,720.00	-221,950.00	1,287,490.00
COLEGIATURA	2,324,726.00	5,396,431.90	-3,071,705.90	7,721,157.90
FICHA	25,000.00	288,493.00	-263,493.00	317,493.00
CONSTANCIAS	16,820.00	19,818.00	-2,998.00	36,638.00
CREDENCIAL	2,400.00	2,350.00	50.00	4,750.00
TITULACIÓN	183,790.00	214,385.00	-30,595.00	398,175.00
EXAMEN EXTRAORDINARIO	72,390.00	150,510.00	-78,120.00	222,900.00
MULTAS DE BIBLIOTECA	10.00	440.00	-430.00	450.00
CERTIFICADO	750.00	1,010.00	-260.00	1,760.00
DONACIÓN DE LIBROS DE EGRESADOS	21,410.00	32,600.00	-11,190.00	54,010.00
EXAMEN GLOBAL	400.00	1,000.00	-600.00	1,400.00
BECAS PRONABES	20.00		20.00	20.00
BECAS ACADÉMICAS	12,000.00		12,000.00	12,000.00
REPOSICIÓN DE GAFETE		1,900.00	-1,900.00	1,900.00
PROYECTO ICEED		300.00	-300.00	300.00
OTROS	4,301.86	5,205.00	-903.14	9,506.86
EXAMEN EGESU	15,200.00	22,410.00	-7,210.00	37,610.00
TRAMITE DE DERECHOS DE AUTOR		450.00	-450.00	450.00
CURSO DE VERANO		10,400.00	-10,400.00	10,400.00
COPIA DE EXPEDIENTE	30.00	180.00	-150.00	210.00
ESTÍMULO 4/DECRETO 5/dic/2008	94,897.00	101,488.00	-6,591.00	196,385.00
REGISTRO DE REINCORPORACION SA	23,000.00	57,940.00	-34,940.00	80,940.00
INSCRIPCIÓN SA	17,900.00	50,700.00	-32,800.00	68,600.00
COLEGIATURA SA	34,470.00	187,955.00	-153,485.00	222,425.00
TSU	11,172.00	77,744.00	-66,572.00	88,916.00
INGENIERIA		21,160.00	-21,160.00	21,160.00
RENTA DE LOCAL PARA CAFETERÍA	23,605.88	52,702.56	-29,096.68	76,308.44
RENTA DE LOCAL PARA COPIADORAS	15,773.10	32,655.30	-16,882.20	48,428.40
EXTENSIÓN UNIVERSITARIA	278,936.74	760,612.20	-481,675.46	1,039,548.94
ARTÍCULOS PROMOCIONALES	228.00	1,260.00	-1,032.00	1,488.00
VENTA DE ARTÍCULOS DE INFORMÁTICA	9,709.90	25,005.00	-15,295.10	34,714.90
CAPACITACIÓN DEL C.E.A.		1,125.21	-1,125.21	1,125.21
OTROS	1,319.60	46,412.90	-45,093.30	47,732.10
SERVICIOS PARA INCUBADORA DE EMPRESAS	76,500.00	84,744.85	-8,244.85	161,244.85
CEA		24,516.00	-24,516.00	24,516.00
TRAMITE DE DERECHOS DE AUTOR		4,222.00	-4,222.00	4,222.00
TOTAL INGRESOS RECURSOS PROPIOS	3,893,530.08	8,432,845.52	-4,539,315.44	12,326,375.00
PRODUCTOS FINANCIEROS				
CTA. 192018803	8,907.01	45,434.64	-36,527.63	54,341.65
CTA. 192018781	44,024.47	227,004.76	-182,980.29	271,029.23
CTA. 192015095	56,677.35	66,779.14	-10,101.79	123,456.49
CTA. 192022886	19,037.73	55,874.40	-36,836.67	74,912.13
CTA. 192026466	16,022.17	23,907.37	-7,885.20	39,929.54
CTA. 192021944	36,527.49	80,531.48	-44,003.99	117,058.97
CTA. 603467138		624.37	-624.37	624.37
CTA. 0638591361	42,418.72	100,012.02	-57,593.30	142,430.74
TOTAL PRODUCTOS FINANCIEROS	223,614.94	600,168.18	-376,553.24	823,793.12
TOTAL DE INGRESOS	13,242,880.02	26,165,207.70	-12,922,327.68	49,408,087.72
EGRESOS				
EGRESOS POR RECURSOS FEDERALES				
CAPÍTULO 1000	9,631,770.06	11,565,614.49	-1,934,044.43	21,197,584.55
CAPÍTULO 2000	241,222.81	541,330.52	-300,107.71	782,553.23
CAPÍTULO 3000	1,579,907.72	2,108,156.52	-528,248.80	3,688,064.24
CAPÍTULO 5000	-137,867.47	140,939.90	-278,807.37	3,072.43
TOTAL FEDERAL	11,313,033.12	14,356,241.43	-3,043,208.31	25,671,274.55
EGRESOS POR RECURSOS ESTATALES				
CAPÍTULO 1000	3,355,184.02	10,626,227.89	-7,271,043.87	13,981,411.91
CAPÍTULO 2000	-242,058.84		-242,058.84	-242,058.84
CAPÍTULO 3000	26,497.77	30,883.23	-4,385.46	57,381.00
CAPÍTULO 5000	-168,973.75	168,973.75	-337,947.50	
TOTAL ESTATAL	2,970,649.20	10,826,084.87	-7,855,435.67	13,796,734.07
EGRESOS POR RECURSOS PROPIOS				
CAPÍTULO 1000	564,203.33	157,209.95	406,993.38	721,413.28
CAPÍTULO 2000	435,246.89	419,667.61	15,579.28	854,914.50
CAPÍTULO 3000	2,305,447.61	3,207,639.62	-898,192.21	5,517,087.43
CAPÍTULO 5000	364,079.38	12,347.95	351,731.43	376,427.31
TOTAL PROPIOS	3,672,977.21	3,796,865.13	-123,888.12	7,469,842.54
TOTAL DE EGRESOS	17,958,659.53	28,979,191.63	-11,020,532.10	46,937,851.16
REMANENTE DEL EJERCICIO	-4,715,779.51	7,186,016.07	-11,901,795.58	2,470,236.56
RECURSOS COMPROMETIDOS 2010				2,470,236.56
REMANENTE DEL EJERCICIO NETO	-4,715,779.51	7,186,016.07	-11,901,795.58	-

ING. INDALÉCIO MEDINA HERNÁNDEZ
RECTOR

LIC. LAURA ZERMENO CASAS
DIR. AJUNTO Y FINANZAS